

KATALOG der Freistempel mit maritimem Bezug

Europa A – Belgien - Monaco

Belgien



Aalst
NAV-B-A 050

Jan De Nul, Baggerunternehmen

Firmenlogo



Antwerpen
NAV-B-A 014

(Anker, Abs. unbekannt)

Anker



Antwerpen
NAV-B-A 023

A. Maas & Co. SA

Binnenmotorgüterschiff

KATALOG der Freistempel mit maritimem Bezug



Antwerpen
NAV-B-A 001

ACL-Atlantic-Linie

Atlantic Companion
HB 22/15



Antwerpen
NAV-B-A 002

Agence Maritime Transoceanique

Frachter



Antwerpen
NAV-B-A 003

(Gebroeders Longueville NV)

Frachter + Kran



Antwerpen
NAV-B-A 047

Atramef, Frachtagentur

Verkehrsmittel, Frachtschiff

KATALOG der Freistempel mit maritimem Bezug



Antwerpen
NAV-B-A 015

Atramef, Frachtagentur

Verkehrsmittel, Frachtschiff

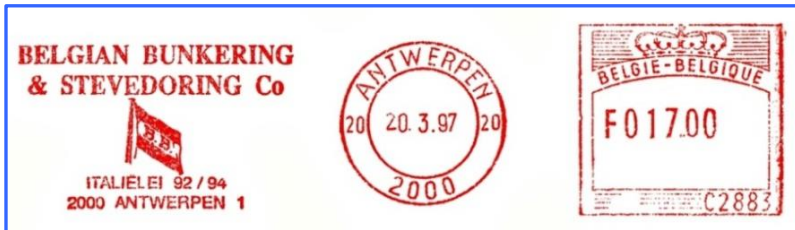

Antwerpen
NAV-B-A 024

B. B. Belgian Bunkering
& Stevedoring (Betriebsstoffe, Befrachtung)

Reedereiflagge



Antwerpen
NAV-B-A 016

Belgomer, Seespedition

Frachter + Kran



Antwerpen
NAV-B-A 017

Belgomer, Seespedition
Werbeeinsatz geändert

Frachter + Kran

KATALOG der Freistempel mit maritimem Bezug



Antwerpen
NAV-B-A 051

Black Diamond Lines, Reederei

Schiffsschornstein



Antwerpen
NAV-B-A 025

Bureau Jeenicke-Manceau

Dpfr. Neptun



Antwerpen
NAV-B-A 041

Canadian Pacific (Reederei)

Verkehrsmittel, Schiff

KATALOG der Freistempel mit maritimem Bezug



Antwerpen
NAV-B-A 026

China Shipping Belgium

Firmenlogo



Antwerpen
NAV-B-A 027

C M B, Schiffahrtsgesellschaft
(Compagnie Maritime Belge)

Containerschiff



Antwerpen
NAV-B-A 004

Compagnie Maritime Belge

TS Leopoldville
HB 11/27



Antwerpen
NAV-B-A 005

CTA-Haven Line

Liner/Frachter

KATALOG der Freistempel mit maritimem Bezug



Antwerpen
NAV-B-A 029

Daher & Cie
Schiffahrtsagentur, Spedition

Firmenflagge + Text



Antwerpen
NAV-B-A 030

Damco Maritime
Binnenreederei

Firmenlogo



Antwerpen
NAV-B-A 049

Damco Sea & Air
Binnenreederei

Firmenlogo

KATALOG der Freistempel mit maritimem Bezug



Antwerpen
NAV-B-A 031

De Grave-Antverpia
Binnenreederei, Befrachtung

Firmenlogo m. Wellen

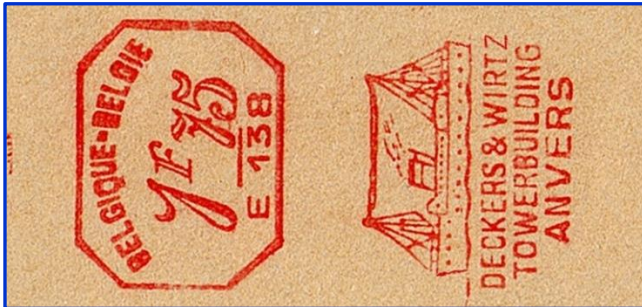

Antwerpen
NAV-B-A 018

Deckers & Wirtz

Passagierdampfer



Antwerpen
NAV-B-A 032

Eurofreight
Spedition

Schiffsbug + Weltkugel



Antwerpen
NAV-B-A 006

Furness

Dreimaster

KATALOG der Freistempel mit maritimem Bezug



Antwerpen
NAV-B-A 019

Gerlach & Co.

Güterumschlag im Hafen



Antwerpen
NAV-B-A 007

Giann & Muller

Frachter



Antwerpen
NAV-B-A 034

Hapag-Lloyd Belgium
ISO 9002 Zertifizierung

Firmenlogo + Text



Antwerpen
NAV-B-A 033

Ch. Le Jeune (gegr. 1843)
Lebens- u. Transportversicherungen

Dampfsegler

KATALOG der Freistempel mit maritimem Bezug



Antwerpen
NAV-B-A 028

(John P. Best & Co)

Frachtschiff

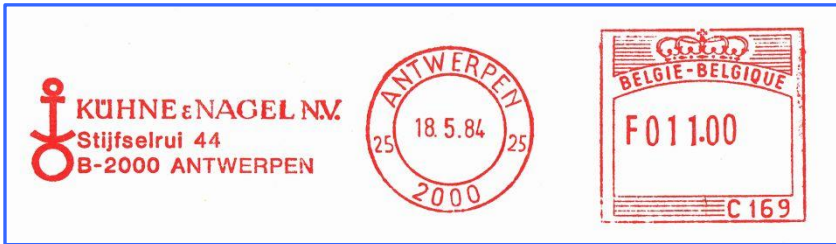

Antwerpen
NAV-B-A 048

Kühne & Nagel N.V.

Anker auf Kreis



Antwerpen
NAV-B-A 008

Levaco

Containerschiff



Antwerpen
NAV-B-A 035

Lloyd's Register EMEA
Schiffsklassifizierung

7-Zeiler Text

KATALOG der Freistempel mit maritimem Bezug



Antwerpen
NAV-B-A 042

J. Luyckx & Co, Maschinen-
Handel für Tiefbau u. Transport

Liner Mittelteil (3 Schst.)
siehe auch B-A 040



Antwerpen
NAV-B-A 036

Lykes Lines
(Reederei)

Reedereiflagge



Antwerpen
NAV-B-A 054

Maersk (Reederei)

Firmenlogo

KATALOG der Freistempel mit maritimem Bezug



Antwerpen
NAV-B-A 037

MCT Maritime Containertrading

Firmenlogo + Schiff

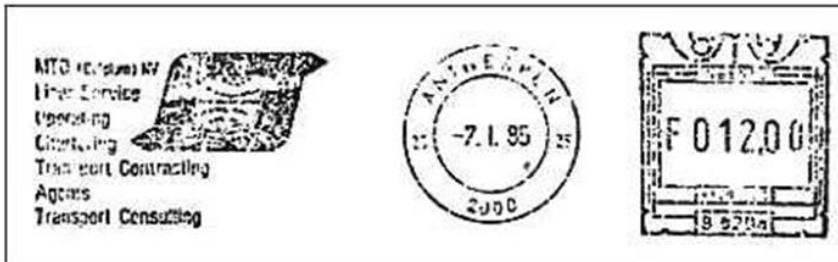

Antwerpen
NAV-B-A 009

MTO Transport Consulting

Firmenlogo



Antwerpen
NAV-B-A 010

Nedlloyd

Firmenlogo



Antwerpen
NAV-B-A 020

Neptune

Dreizack in Raute

KATALOG der Freistempel mit maritimem Bezug



Antwerpen
NAV-B-A 052

N.S.S. (Northern Shipping Service)

Text



Antwerpen
NAV-B-A 053

Northern Shipping Service
ein schneller Service in die U.S.A.

Schiff von vorn

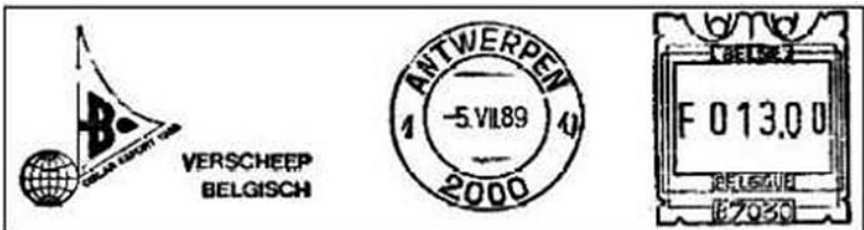

Antwerpen
NAV-B-A 011

Oacar Export

Stilis. Segel vor Weltkugel



Antwerpen
NAV-B-A 046

Abs. unbekannt

R in Tau am Poller

KATALOG der Freistempel mit maritimem Bezug



Antwerpen
NAV-B-A 021

Rickmers-Linie Belgium

R in Flagge



Antwerpen
NAV-B-A 038

Rickmers – Linie
(Niederlassung)

Reedereiflagge



Antwerpen
NAV-B-A 043

Ruys & Co, Spediteur
Schiffsmakler

4-Zeiler Text



Antwerpen
NAV-B-A 022

Schellen, Louis

Stern in Flagge

KATALOG der Freistempel mit maritimem Bezug



Antwerpen
NAV-B-A 039

Sea-Land
(Container-Verkehr)

Containerschiff

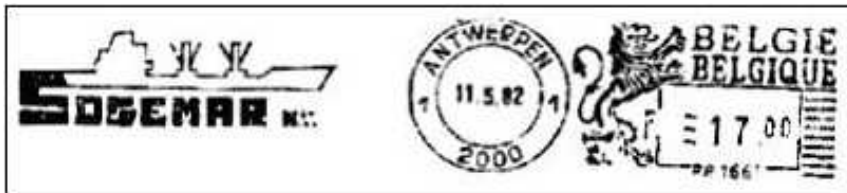

Antwerpen
NAV-B-A 012

Sogemar

stilisierter Frachter



Antwerpen
NAV-B-A 044

Somara S.A.
Schiffahrtsgesellschaft

Schiffsbug

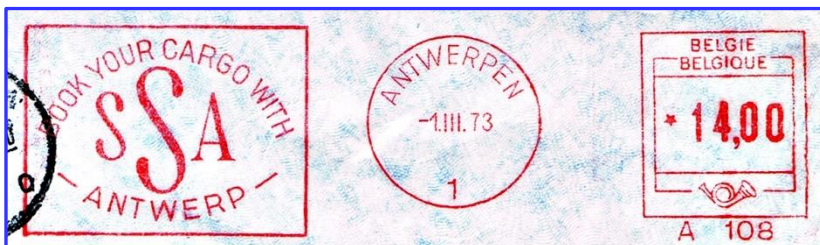

Antwerpen
NAV-B-A 045

SSA Silver Star Agency
Schiffsmakler, Agentur

Firmenlogo

KATALOG der Freistempel mit maritimem Bezug

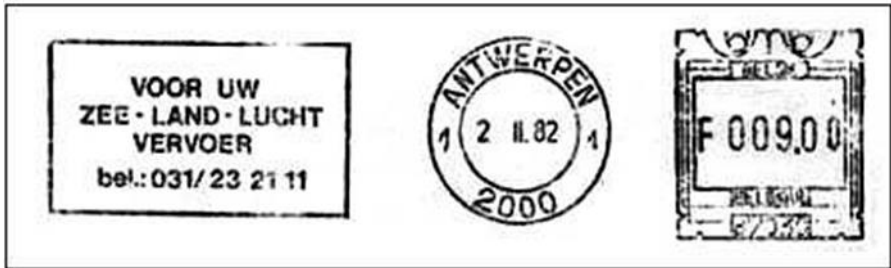

Antwerpen
NAV-B-A 013

(Agence Maritime Internationale)
Voor uw Zee-Land-Lucht Vervoer

Werbetext



Antwerpen
NAV-B-A 040

Ch. Vairon & Cie.
Spedition + Befrachtung

3-Schornstein-Dpfr
siehe auch B-A 042

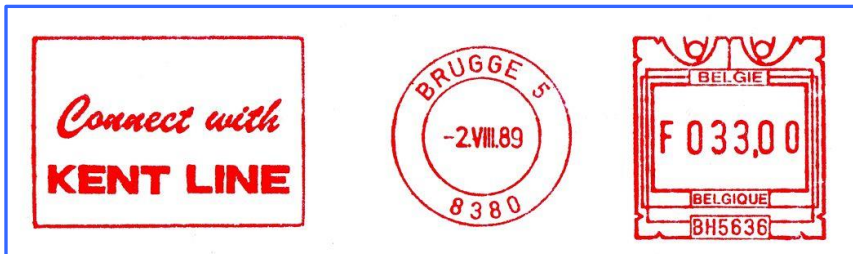

Brügge
NAV-B-B 011

Kent Line, Reederei

Text

KATALOG der Freistempel mit maritimem Bezug

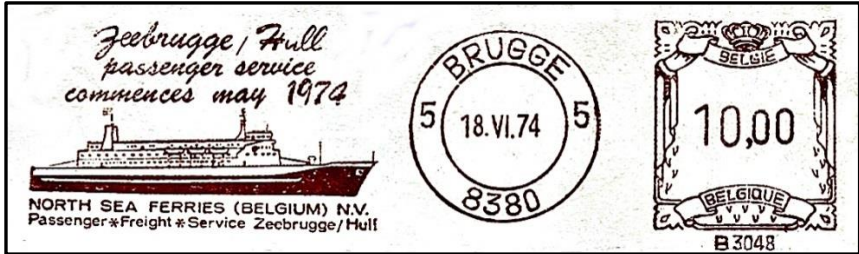

Brügge North Sea Ferries
NAV-B-B 001

MS Norland
HB 13/16



Brügge North Sea Ferries NV
NAV-B-B 009

MS Norland'

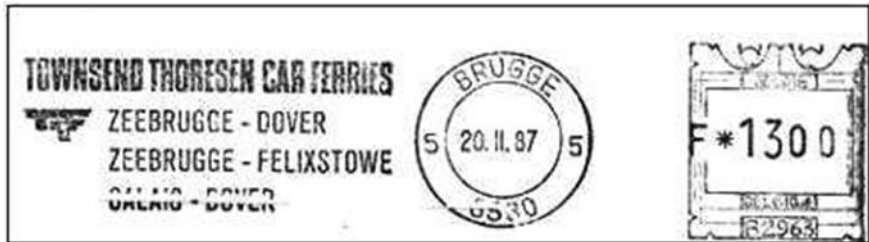

Brügge Townsend Thoresen Car Ferries
NAV-B-B 002

Text + Firmenlogo



Brügge Traen Gebr.
NAV-B-B 010

Öltank + Tanker

KATALOG der Freistempel mit maritimem Bezug



Brügge
NAV-B-B 007

P&O European Ferries

Reedereiflagge
siehe auch B-Z 002



Brüssel
NAV-B-B 005

Hoverloyd

Hovercraft



Brüssel
NAV-B-B 008

Navis Versicherungen

Dreimaster im Kreis



Brüssel
NAV-B-B 003

Niederländische Kaufhandelskammer

Historischer Frachtsegler

KATALOG der Freistempel mit maritimem Bezug



Brüssel
NAV-B-B 004

Norgine
Pharmazeutisches Unternehmen

stil. Segelschiff



Brüssel
NAV-B-B 012

Regie voor Maritiem Transport (Fährdienste) Fährroute



Brüssel
NAV-B-B 006

Star Clippers, Reederei

Barkentine



De Panne
NAV-B-D 001

Gemeinde De Panne
(Tourismuswerbung)

Strandsegeln

KATALOG der Freistempel mit maritimem Bezug

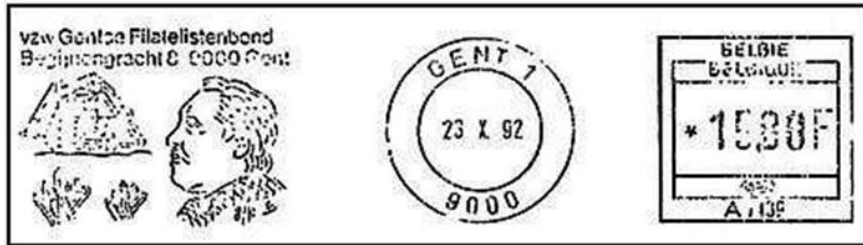

Gent

Gentse Filatelistenbond

Logo

NAV-B-G 001

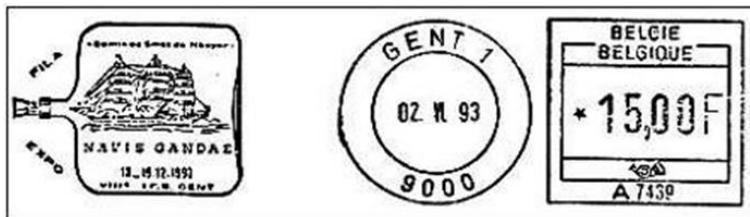

Gent

Phila: Navis Gandae

Comte de Smet de Naeyer

NAV-B-G 002

HB 05/01

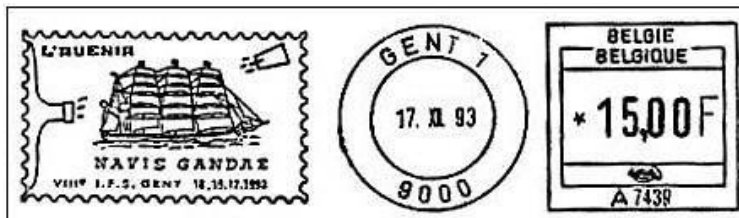

Gent

Phila: Navis Gandae

Admiral Karpfanger

NAV-B-G 003

HB 05/02



Gent

Seminar Internat. Transportrecht

Frachtschiff

NAV-B-G 004

über Land u. See

KATALOG der Freistempel mit maritimem Bezug



Hasselt

NAV-B-H 003

Binnenschiffahrt-Förderung

Flandern

Schiffspropeller

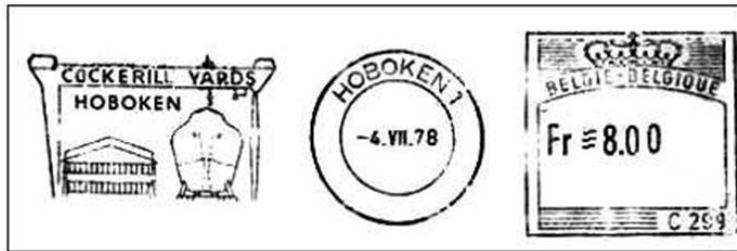

Hoboken

NAV-B-H 001

Cockerill Yards

Werftbild

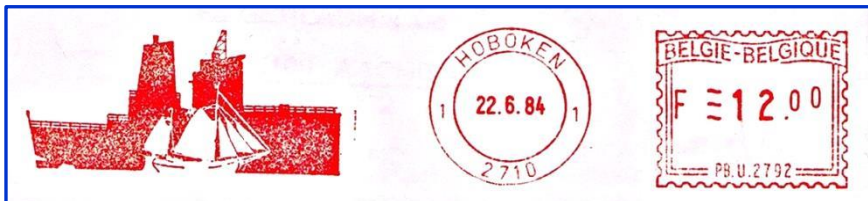

Hoboken

NAV-B-H 002

(Boelwerft NV)

Ketch vor Frachter



Hofstade

NAV-B-H 004

Jan De Nul, Baggerunternehmen

Firmenlogo

KATALOG der Freistempel mit maritimem Bezug



Nieuwpoort
NAV-B-N 001

Euro-Jachthaven

Segelyacht



Oostakker
NAV-B-O 001

Hafenbetrieb Gent

Text im Rahmen



Raeren
NAV-B-R 001

Hydro Aluminium
(Schiffbaumaterial)

Wikingerschiff

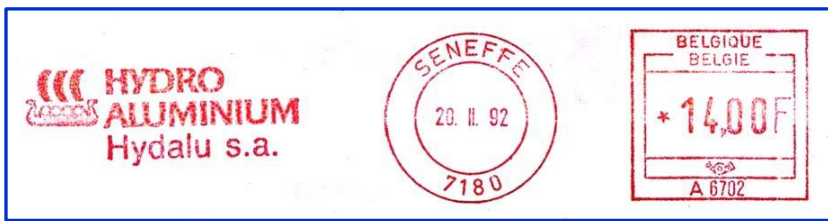

Seneffe
NAV-B-S 001

Hydro Aluminium Hydal S. A.

stilis. Wikingerschiff

KATALOG der Freistempel mit maritimem Bezug



St. Gillis
Nav-B-S 002

(Navicruise)

Passagierschiff

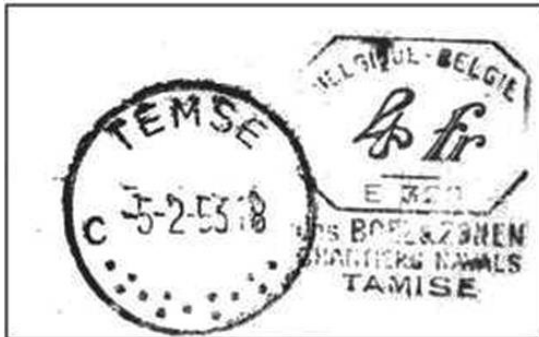

Tamise (Temse)
NAV-B-T 001

Jos. Boel & Zonen
Chantiers Navals

3-Zeiler Text

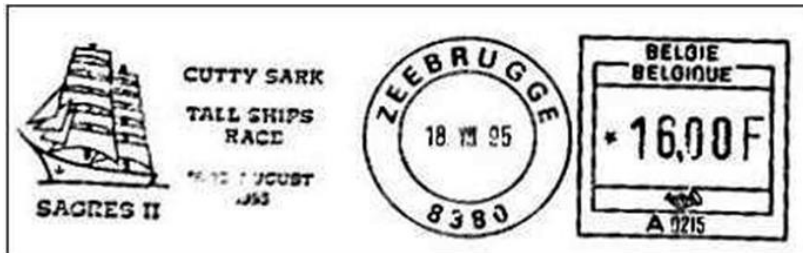

Zeebrügge
NAV-B-Z 001

Cutty Sark Tall Ships Race

Sagres II
HB 05/26

KATALOG der Freistempel mit maritimem Bezug



Zeebrugge
NAV-B-Z 002

P&O North Sea Ferries
(Reederei)

Reedereiflagge
siehe auch B-B 007

KATALOG der Freistempel mit maritimem Bezug

Dänemark

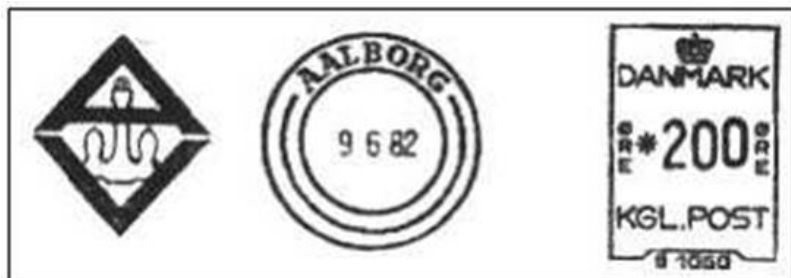

Aalborg
NAV-DK-A 001

Aalborg Vaerft

A über V u. Anker



Aalborg
NAV-DK-A 009

C J –Shipping
(Seespedition, Lagerung)

Firmenlogo mit Weltkugel



Aalborg
NAV-DK-A 002

Christensen

Cornelia
HB 25/10

KATALOG der Freistempel mit maritimem Bezug



Aalborg
NAV-DK-A 012

Danyard A/S
(Reparaturwerft)

1-Zeiler Text



Aalborg
NAV-DK-A 005

Ove Wrist & Co.

Frachtdampfer



Århus
NAV-DK-A 006

Dannebrog Værft

Flagge und Text



Århus
NAV-DK-A 011

Gotfred Jensen A/B

Karte v. Jütland, stil. Schiffe

KATALOG der Freistempel mit maritimem Bezug



Århus
NAV-DK-A 007

L. M. Larsen (Holzindustrie)

Anker



Århus
NAV-DK-A 013

Poul Nørholt

Schiffsmakler, Agentur



Århus
NAV-DK-A 010

(Ostasiatische Kompanie)

Handelsschiff

KATALOG der Freistempel mit maritimem Bezug

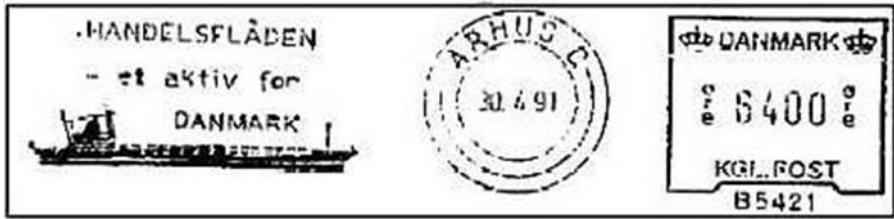

Århus
NAV-DK-A 003

Ostasiatische Kompanie

Falstria
HB 22/04



Ærøskøbing
NAV-DK-A 008

Ærøfærgerne

Fährschiff

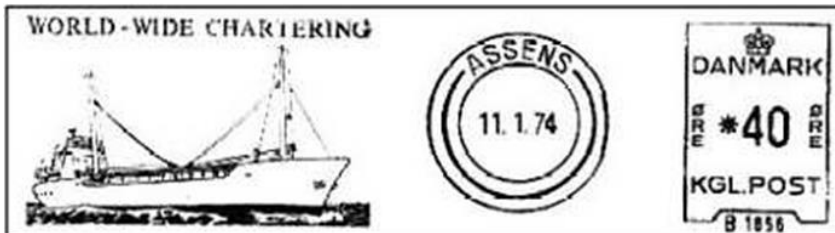

Assens
NAV-DK-A 004

A. Fage Pedersen
World Wide Chartering

Frachter

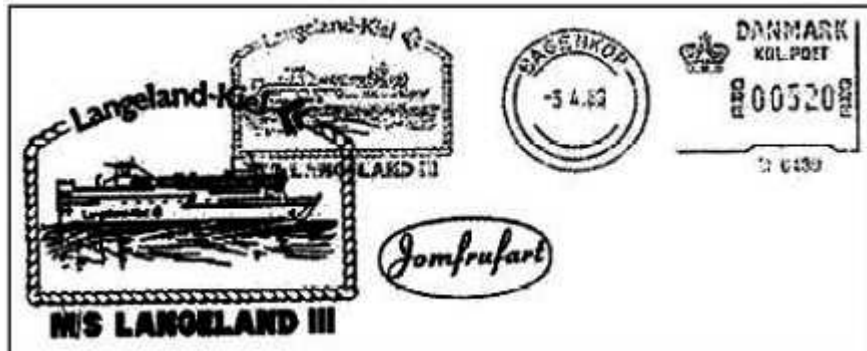

Bagenkop
NAV-DK-B 001

Jungfernfahrt

MS Langeland III
HB 13/39

KATALOG der Freistempel mit maritimem Bezug



Bagenkop
NAV-DK-B 001a

Fährlinie Langeland - Kiel

MS Langeland III
neuer © + Wz-Feld geändert.



Charlottenlund
NAV-DK-C 001

Gregersen Ship Sales

Text



Dragør
NAV-DK-D 001

Gemeinde

Anker im Wappen



Ebeltoft
NAV-DK-E 005

Hotel ‚Weißes Haus‘

Dampfsegler *Jylland*

KATALOG der Freistempel mit maritimem Bezug



Ebeltoft
NAV-DK-E 006

Mols Linien A/S
(Fährlinie)

Text



Ebeltoft
NAV-DK-E 008

Mols Linien A/S
(Fährlinie)

Text



Esbjerg
NAV-DK-E 009

Blue Water Shipping
Maritime Dienstleistungen, Agentur

4-Zeiler Text



Esbjerg
NAV-DK-E 007

Juhl & Ehrhorn
(Schiffahrtsagentur, Hafendienstlsgn.)

Firmenflagge

KATALOG der Freistempel mit maritimem Bezug

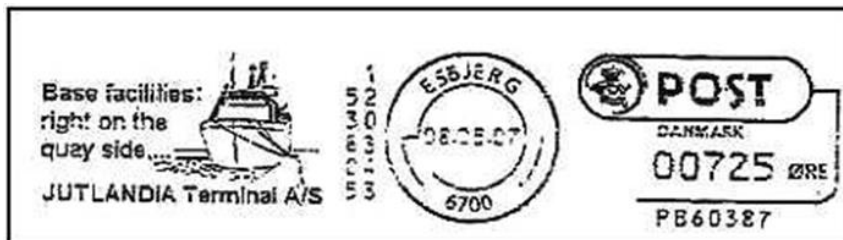

Esbjerg

Jutlandia Terminal

Motoryacht

NAV-DK-E 001

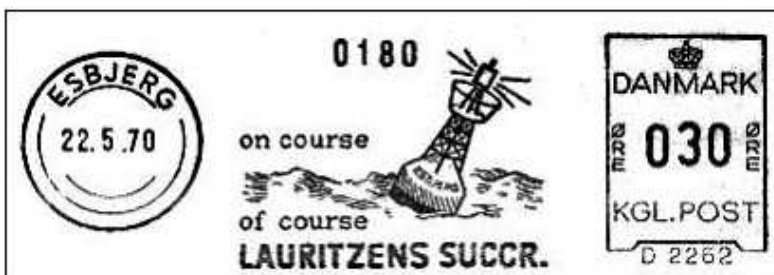

Esbjerg

Lauritzen

Leuchtboje

NAV-DK-E 002



Esbjerg

Lauritzens Succr.

Leuchtboje

NAV-DK-E 003



Espergærde

Helsingør Kommune

Segler im Siegel

NAV-DK-E 004

KATALOG der Freistempel mit maritimem Bezug

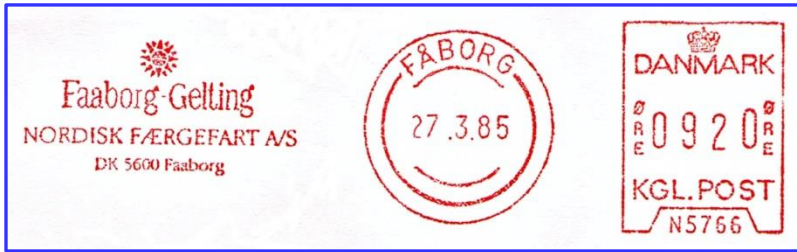

Fåborg

NAV-DK-F 006

Nordisk Færgefart A/S

Fährlinie Fåborg - Gelting

Reedereilogo



Fredensborg

NAV-DK-F 001

Armada Shipping

Reedereiflagge



Frederikshavn

NAV-DK-F 002

B & W Alpha

Text



Frederikshavn

NAV-DK-F 003

150 Jahre Stadt Frederikshavn

Anker mit Krone

KATALOG der Freistempel mit maritimem Bezug



Frederikshavn
NAV-DK-F 004

M. Lauritzen & Co.
Kohle u. Koks

Güterumschlag am Kai



Frederikshavn
NAV-DK-F 005

Stena Line
(Reederei)

Fährschifftypen

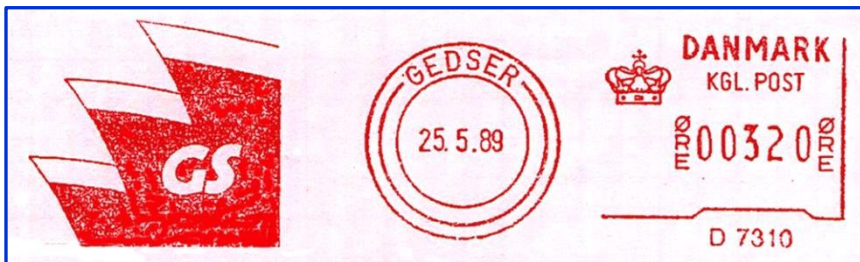

Gedser
NAV-DK-G 002

GS-Linien

3 Schiffsbuge

NAV-DK-G 004 / 005

bleiben frei



Gedser
NAV-DK-G 006

GT Gedser Travemünde
Fährlinie

Emblem + Fährschiff

KATALOG der Freistempel mit maritimem Bezug



Gedser
NAV-DK-G 003

GT Gedser Travemünde
Fährlinie

Reedereilogo GT



Gedser
NAV-DK-G 007

GT-Link (Fährlinie)

Reedereilogo GT



Gilleleje (Havn)
NAV-DK-G 001

Touristbüro

LT Nakkehoved II
HB 92/1



Havneby
NAV-DK-H 001

Rømø-Sylt -Linie

MS Vikingland
HB 14/32

KATALOG der Freistempel mit maritimem Bezug



Hellerup
NAV-DK-H 002

Baltic Shipping Company

Containerschiff *Falstria*
HB 22/04



Hellerup
NAV-DK-H 004

Bidsted & Co.

Frachter



Hellerup
NAV-DK-H 007

Versicherung der Fischer
(Sicherheit bei Seenot)

Fischerboot



Hellerup
NAV-DK-H 010

Franck & Tobiesen
Schiffagentsatur, Makler

Frachtschiff m. Ladekränen

KATALOG der Freistempel mit maritimem Bezug

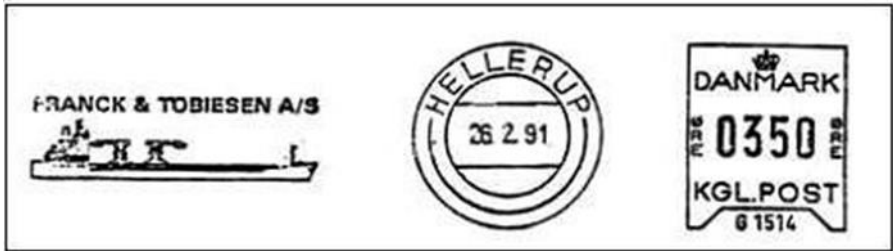

Hellerup
NAV-DK-H 003

Franck & Tobiesen A/S

Containerschiff
geänd. Logo



Hellerup
NAV-DK-H 008

P. Neyendorff & Co.

Lademarke



Hellerup
NAV-DK-H 013

Olau-Line

Firmenflagge

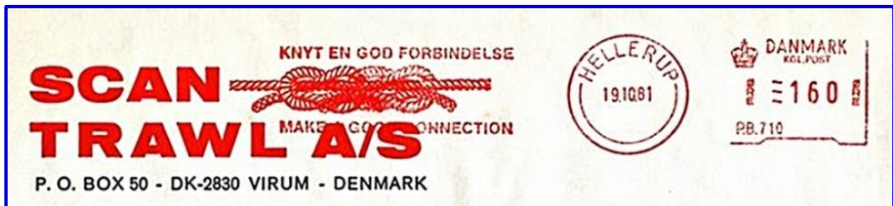

Hellerup
NAV-DK-H 009

Scan Trawl A/S

Verknotetes Schiffstau

KATALOG der Freistempel mit maritimem Bezug

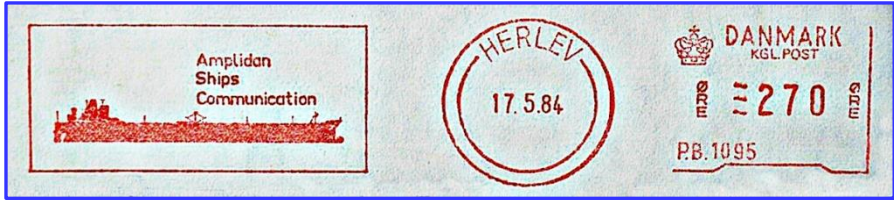

Herlev
NAV-DK-H 011

Amplidan A/S
Marine Electronic Suppliers

Tanker



Hirtshals
NAV-DK-H 005

Norgesruten (Reederei)

Passagierschiff



Hørsholm
NAV-DK-H 006

Shipcraft

Tankerquerschnitt



Hvidovre
NAV-DK-H 012

Erichsen Shipping i. s.
Linienagentur

Windrose

KATALOG der Freistempel mit maritimem Bezug



Kalundborg
NAV-DK-K 045

Importkompagniet Kalundborg

Liner



Kolding
NAV-DK-K 013

Dabotek Trading ApS

Firmenlogo



Kolding
NAV-DK-K 046

Gregers Larsen, Int. Spedition

Verkehrsmittel, Frachter



Kopenhagen
NAV-DK-K 014

Alboreefer
Albrecht & Boserup

Kümo + Eiskristall

KATALOG der Freistempel mit maritimem Bezug



Kopenhagen
NAV-DK-K 015

Baltic + Internat. Maritime Conf.

Siegel



Kopenhagen
NAV-DK-K 001

Baltic Shipping Company

Containerschiff *Falstria*
HB 22/04



Kopenhagen
NAV-DK-K 002

A. H. Basse & Co
(ehem. Reederei)

Tankschiff



Kopenhagen
NAV-DK-K 031

A. H. Basse & Co
(ehem. Reederei)

Tankschiff *Dorothe Basse*
HB 24/01

KATALOG der Freistempel mit maritimem Bezug



Kopenhagen
NAV-DK-K 032

Bidsted & Co. A/S
(Frachtcharterer, Schiffsagentsur)

stillis. Frachter



Kopenhagen
NAV-DK-K 047

Agentur für Black Diamond Lines
wöchentliche Abfahrten

Firmenlogo in Raute



Kopenhagen
NAV-DK-K 016

Bosline, Reederei

Kümo und Eiskristall



Kopenhagen
NAV-DK-K 017

Burmeister & Wain Shipyard

Firmenlogo

KATALOG der Freistempel mit maritimem Bezug



Kopenhagen
NAV-DK-K 018

Burmeister & Wain Shipyard

Text



Kopenhagen
NAV-DK-K 058

CCC JAR

stil. Segler



Kopenhagen
NAV-DK-K 048

Centrum-Linjen
(gesunde Gemütlichkeit an Bord)

Reedereilogo



Kopenhagen
NAV-DK-K 033

CCC JAR

stilis. Großsegler

KATALOG der Freistempel mit maritimem Bezug



Kopenhagen
NAV-DK-K 003

C K H (C. K. Hansen)

Frachtschiff



Kopenhagen
NAV-DK-K 056

C K H Reederei (C. K. Hansen)
Logo links

Frachtschiff



Kopenhagen
NAV-DK-K 034

Dänische Reedereivereinigung

Siegel mit Schiff



Kopenhagen
NAV-DK-K 049

Danskfransk (Dampskipsselskab)
(ehem. Reederei bis 1979)

Firmenlogo, Wappen

KATALOG der Freistempel mit maritimem Bezug



Kopenhagen
NAV-DK-K 035

Dänisches Reisebüro
(Über 50 J. Erfahrung in Überseereisen)

Passagierschiff



Kopenhagen
NAV-DK-K 036

D.F.D.S. (Reederei)
(Reise mit DFDS)

Dampfer + Text



Kopenhagen
NAV-DK-K 037

D.F.D.S. (Reederei)

Emblem / Schiff



Kopenhagen
NAV-DK-K 050

D.F.D.S. Reederei
(Reise und versende mit ...)

Liner von vorn

KATALOG der Freistempel mit maritimem Bezug



Kopenhagen
NAV-DK-K 019

DFDS. Reederei

Logo + Text



Kopenhagen
NAV-DK-K 059

Det Østasiatiske Kompagni
(The East Asiatic Company)

Flagge im Siegel



Kopenhagen
NAV-DK-K 020

The East Asiatic Company

Flagge im Siegel



Kopenhagen
NAV-DK-K 021

Farvandsvæsenet

Krone + Text

KATALOG der Freistempel mit maritimem Bezug

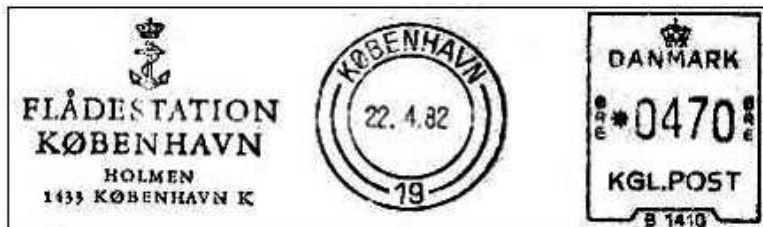

Kopenhagen
NAV-DK-K 005

Flottenstation

Krone über Anker



Kopenhagen
NAV-DK-K 051

Foreningen Til Søfartens Fremme
(Vereinigung zur Förderung der Schifffahrt)

Vereinslogo + Anker



Kopenhagen
NAV-DK-K 006

Franck & Tobiesen

Liner



Kopenhagen
NAV-DK-K 038

C. K. Hansen
Reederei

Reedereiflagge

KATALOG der Freistempel mit maritimem Bezug



Kopenhagen
NAV-DK-K 022

Charles Hvilsom
Schiffshandel

Siegel + Text



Kopenhagen
NAV-DK-K 023

Kopenhagen's Frihavn

Kauffahrer + KFA



Kopenhagen
NAV-DK-K 024

Knud I. Larsen

KIL in Flagge



Kopenhagen
NAV-DK-K 052

Königl. Dänischer Yachtclub

Club-Logo

KATALOG der Freistempel mit maritimem Bezug



Kopenhagen
NAV-DK-K 039

Reederei Lehmann Junior A/S

Reedereiflagge



Kopenhagen
NAV-DK-K 025

J. Lauritzen

2 Frachtschiffe



Kopenhagen
NAV-DK-K 026

J. Lauritzen

Firmenlogo + Tanker



Kopenhagen
NAV-DK-K 007

Lauritzen (Schiffseigner)
Schüttgutfrachter (Bulkler)

Jörg Lauritzen
HB 23/08

KATALOG der Freistempel mit maritimem Bezug

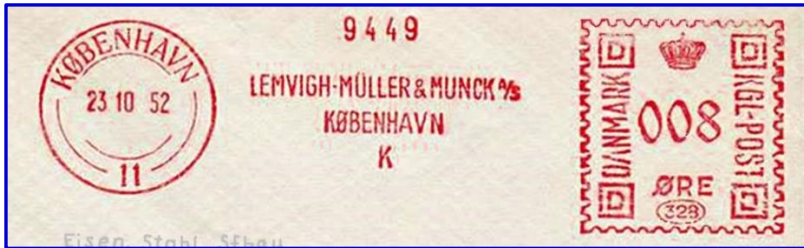

Kopenhagen
NAV-DK-K 042

Lemvigh, Müller & Münch A/S
Eisen- u. Stahlplatten (Schiffbau)

Text

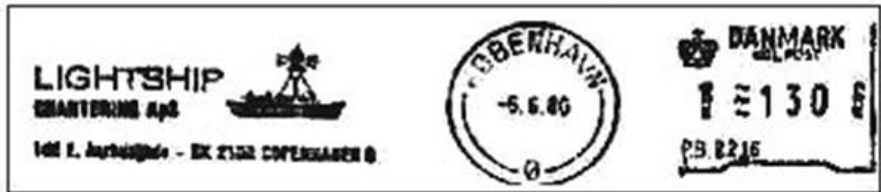

Kopenhagen
NAV-DK-K 008

Lightship Chartering

Feuerschiff



Kopenhagen
NAV-DK-K 053

Maersk Line (Reederei)

Firmenlogo



Kopenhagen
NAV-DK-K 054

Maersk Line (Reederei)

Firmenlogo

KATALOG der Freistempel mit maritimem Bezug

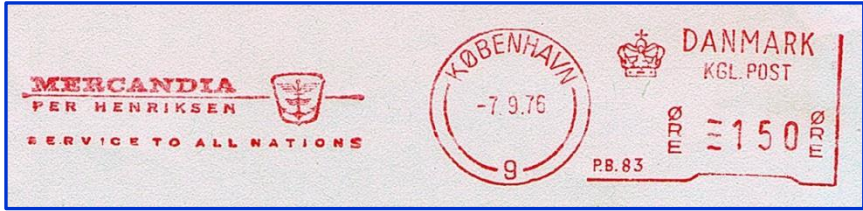

Kopenhagen
NAV-DK-K 027

Mercandia, Per Henriksen
(Reederei) Service to all Nations

Anker im Wappen



Kopenhagen
NAV-DK-K 057

Mercandia, Per Henriksen
(Reederei) Service to all Nations

Anker im Wappen

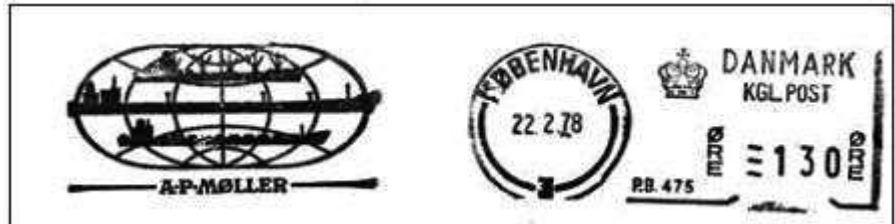

Kopenhagen
NAV-DK-K 009

A.P. Møller

Frachter in Erdkugel



Kopenhagen
NAV-DK-K 040

Carl Nielsen
Sand, Kies, Steine

Kümo

KATALOG der Freistempel mit maritimem Bezug



Kopenhagen
NAV-DK-K 028

OD, Shipsale
Otto Danielsen Rederiet

OD in Flagge

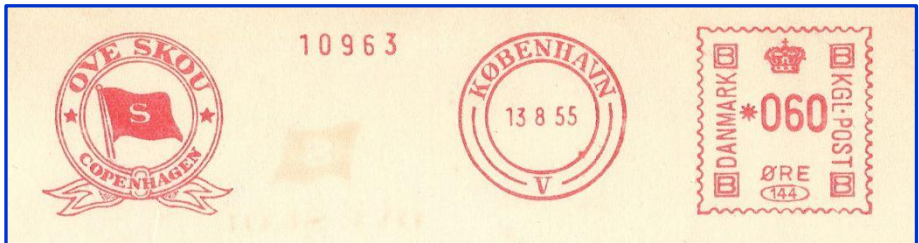

Kopenhagen
NAV-DK-K 060

Ove Skou

Flagge

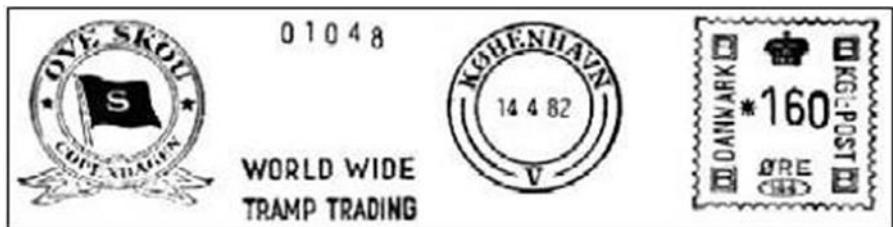

Kopenhagen
NAV-DK-K 010

Ove Skou (Trampschiffahrt)

Flagge

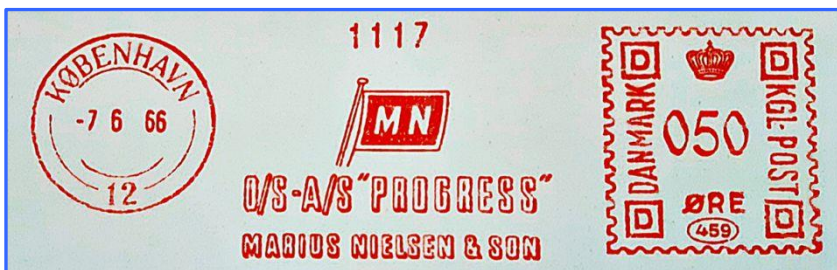

Kopenhagen
NAV-DK-K 004

O/S-A/S „Progress“
Marius Nielsen & Son

Flagge

KATALOG der Freistempel mit maritimem Bezug

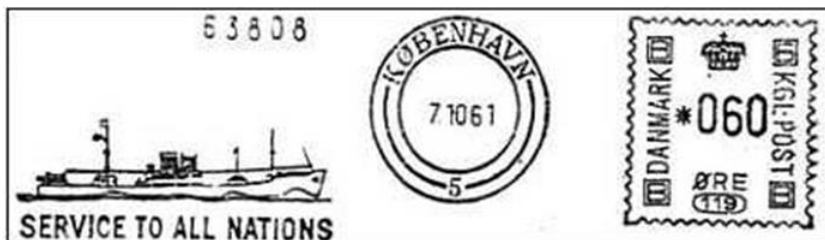

Kopenhagen
NAV-DK-K 011

J. Lauritzen A/S (?)
Service to all nations

Frachter



Kopenhagen
NAV-DK-K 043

Svitzer , Weltweite
Schlepp- und Rettungsdienste

Reedereiflagge



Kopenhagen
NAV-DK-K 041

Thor Jørgensen A/S
Schiffahrtsagenten

Hausflagge



Kopenhagen
NAV-DK-K 029

Triship A/S

stilis. Frachtschiff

KATALOG der Freistempel mit maritimem Bezug

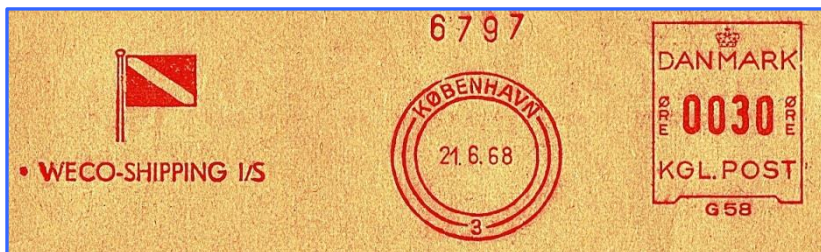

Kopenhagen
NAV-DK-K 044

Weco-Shipping I / S

Reedereiflagge

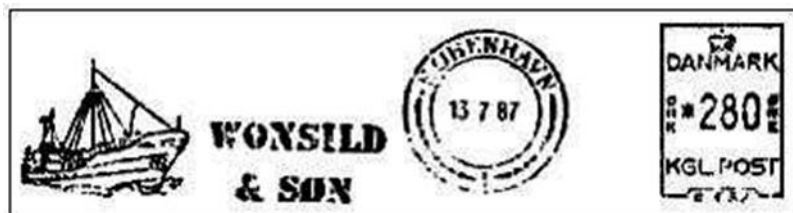

Kopenhagen
NAV-DK-K 012

Wonsild & Son

Frachtschiff



Korsør
NAV-DK-K 030

J. Poulsen

Text



Korsør
NAV-DK-K 055

Vognmandsruten
(Fährlinie Korsør - Nyborg A/S)

stil. Fährschiff

KATALOG der Freistempel mit maritimem Bezug



Middelfart
NAV-DK-M 001

Middelfart Kommune

Karavelle



Munkebo
NAV-DK-M 002

Lindø- Værft

Firmenlogo + Tanker



Nakskov
NAV-DK-N 003

Abs. unbekannt

Reedereiflagge



Nakskov
NAV-DK-N 002

TN (Nakskov Skibsværft)

Tanker + Text

KATALOG der Freistempel mit maritimem Bezug

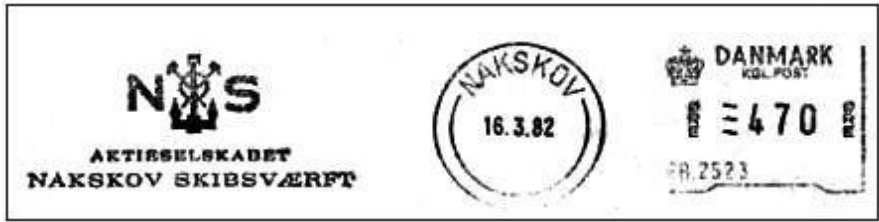

Nakskov

Nakskov Skibsværft

Firmenlogo

NAV-DK-N 001



Odense

Blue Water Shipping

Text

NAV-DK-O 007

Maritime Dienstleistungen, Agentur



Odense

N. P. Hansen & Co

Retningsring / Dampfern

NAV-DK-O 002



Odense

Hebutrans, Spedition und
(See-) Transportgesellschaft

Verkehrsmittel Luft + See

NAV-DK-O 006

KATALOG der Freistempel mit maritimem Bezug

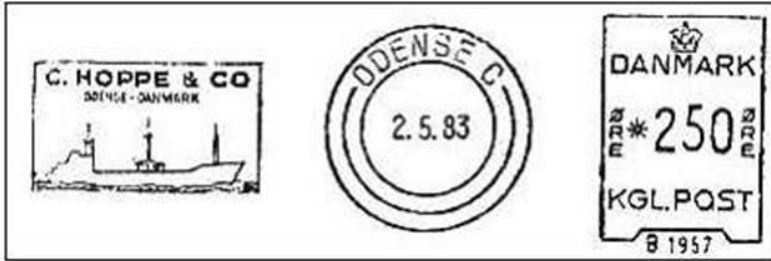

Odense
NAV-DK-O 001

Hoppe & Co

KüMo Ozeania
HB 25/11

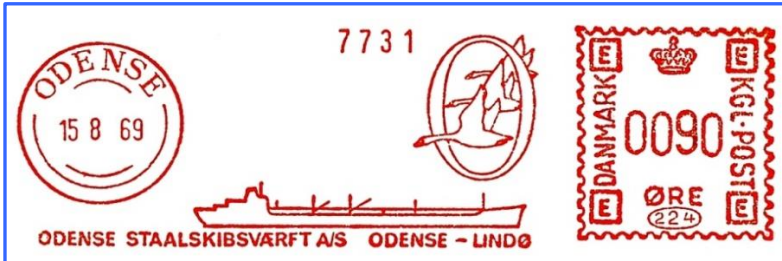

Odense
NAV-DK-O 004

Odense Stahlschiffswerft

Frachter + Firmenlogo

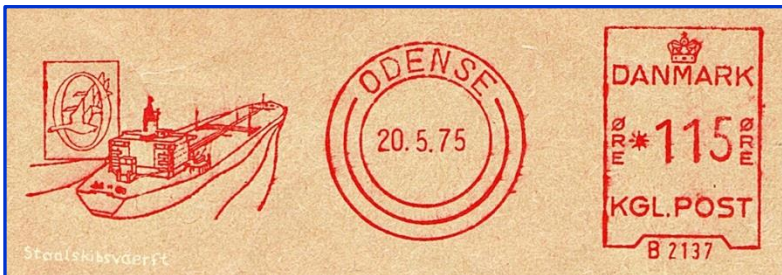

Odense
NAV-DK-O 003

Odense Stahlschiffswerft

Firmenlogo + Schiff

KATALOG der Freistempel mit maritimem Bezug



Odense

Samson transport Co.

Verladung am Kai

NAV-DK-O 005



Randers

Holst Shipping A/S

Frachtschiff

NAV-DK-R 001



Randers

Randers Kul-Kompagni
(Kohlehandel)

Hafenanlage

NAV-DK-R 002

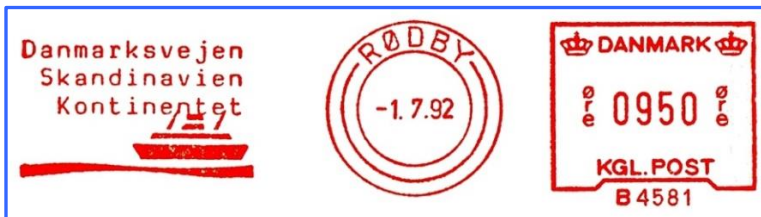

Rødby

(DSB Danske Statsbaner)

sttis. Schiff

NAV-DK-R 003

KATALOG der Freistempel mit maritimem Bezug



Rødby
NAV-DK-R 007

Scandlines Catering A/S
(Fährlinie)

Firmenlogo + Text

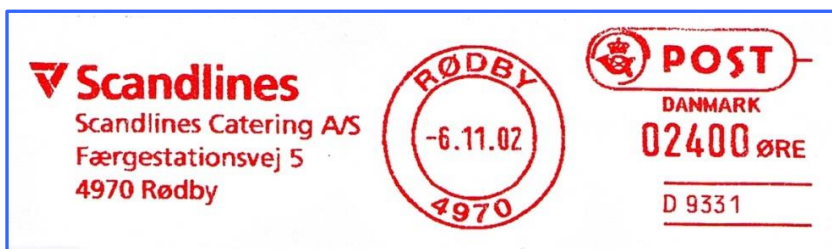

Rødby
NAV-DK-R 004

Scandlines Catering A/S
(Fährlinie)

Firmenlogo + Text



Rønne
NAV-DK-R 008

Bornholmstrafikken
(Reederei)

Inselumriss Bornholm



Rønne
NAV-DK-R 009

Bornholms Trafikken
(Reederei)

2-Zeiler Text

KATALOG der Freistempel mit maritimem Bezug



Rungsted
NAV-DK-R 005

Dannebrog
(Reederei)

Reedereiflagge

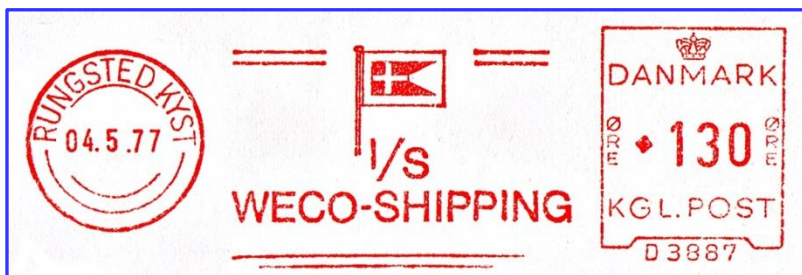

Rungsted
NAV-DK-R 006

I/S Weco-Shipping

Reedereiflagge



Rungsted
NAV-DK-R 010

Weco-Shipping

Reedereiflagge



Silkeborg
NAV-DK-S 003

Dänischer Exportverband

Wikingerbote

KATALOG der Freistempel mit maritimem Bezug



Skanderborg
NAV-DK-S 001

Skanderborg

Hafenanlage

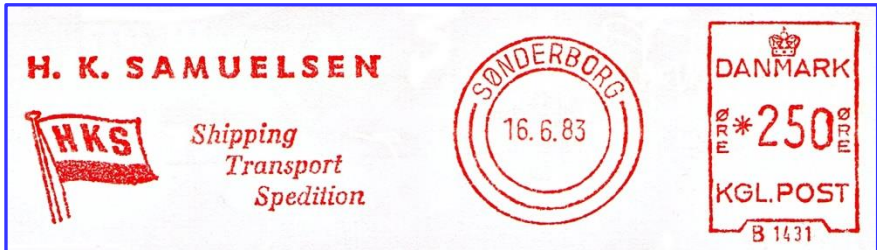

Sønderborg
NAV-DK-S 004

H. K. Samuelsen
(Schiffahrtsagentur, Logistikdienststgn.)

Firmenflagge + Text



Skive
NAV-DK-S 002

Velkommen til Skive-egnen

stilis. Seelandschaft



Svendborg
NAV-DK-S 005

Svendborg Værft

Firmenlogo mit Text

KATALOG der Freistempel mit maritimem Bezug



Tønder
NAV-DK-T 001

Tønder u. Omegns Bank

Siegel mit Galeone

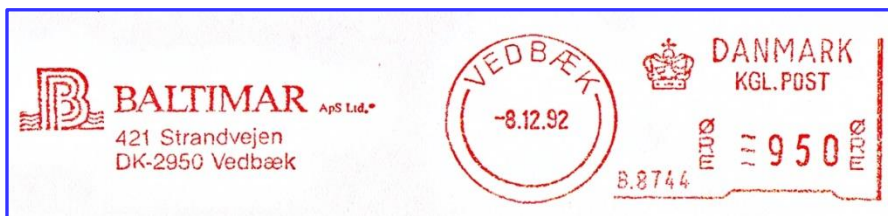

Vedbæk
NAV-DK-V 003

Baltimar ApS Ltd
(ehem. Reederei)

Reedereilogo + Text



Vejle
NAV-DK-V 002

G. Funder, Reepwaren
(Schiffstaue)

Firmenemblem, Tau

KATALOG der Freistempel mit maritimem Bezug



Vejle
NAV-DK-V 001

E. M. Lauenborg Christensen
(Schiffsmakler)

2 Schiffe u. Anker

KATALOG der Freistempel mit maritimem Bezug

DK-Grönland



Godthåb

Grønlands Skibs- og Entpr.Værksted

Kümo

NAV-GL-G 001

KATALOG der Freistempel mit maritimem Bezug

Estland



Tallinn

NAV-EST-T 001

ESTMA Estonian Maritime Agency

Firmenlogo

Finnland



Hamina

NAV-SF-H 033

Hamina Efficient shipping

Containerverladung



Helsinki

NAV-SF-H 006

Bore, Fährlinie

stil. Fährschiff

KATALOG der Freistempel mit maritimem Bezug



Helsinki (Erva-Latvala Oy) Dreimastsegler
NAV-SF-H 007



Helsinki FÅA Reederei Reedereiflagge
NAV-SF-H 018 Finska Ångfartygs Aktiebolaget (SHO)



Helsinki SHO - FÅA Fährschiff *Ilmatar*
NAV-SF-H 019 Suomen Höyrylaiva OY / Finska Ångfartygs Aktiebolaget



Helsinki SHO - FÅA Fährschiff *Finlandia*
NAV-SF-H 023 Suomen Höyrylaiva OY / Finska Ångfartygs Aktiebolaget

KATALOG der Freistempel mit maritimem Bezug



Helsinki SHO – FÅA, Reederei MS *Wellamo*
 NAV-SF-H 011 Suomen Höyrylaiva OY / Finska Ångfartygs Aktiebolaget



Helsinki FG (Finnlines Group) Shipping Firmenlogo + Text
 NAV-SF-H 022 (Ship-Management)



Helsinki Finland Line stilis. Schiffsschornstein.
 NAV-SF-H 001

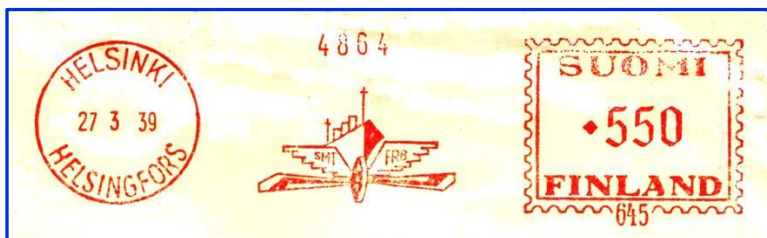

Helsinki Finnlands Reisebüro Verkehrsmittel
 NAV-SF-H 008

KATALOG der Freistempel mit maritimem Bezug

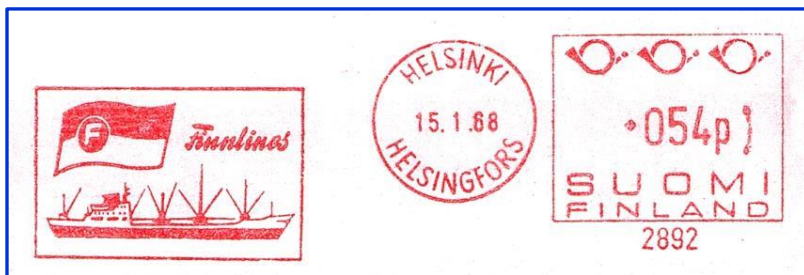

Helsinki

Finnlines

Flagge + Frachtschiff

NAV-SF-H 009



Helsinki

Finnlines

Firmenlogo + Text

NAV-SF-H 031

Fährlinie



Helsinki

J S (Firma nicht identifiziert)

Anker + Tau

NAV-SF-H 020



Helsinki

Henry Nielsen OY
(ehem. Reederei)

Reedereiflagge

NAV-SF-H 024

KATALOG der Freistempel mit maritimem Bezug



Helsinki
NAV-SF-H 010

Nielsen, Henry (Reederei)

Flagge



Helsinki
NAV-SF-H 002

Nielsen, Henry (Reederei)

Flagge



Helsinki
NAV-SF-H 003

Nordic Jet Line

Nordic Jet
HB 13/41



Helsinki
NAV-SF-H 021

John Nurminen
(Spedition, Logistikdienstleistgn.)

stil. Segelschiff im Siegel

KATALOG der Freistempel mit maritimem Bezug

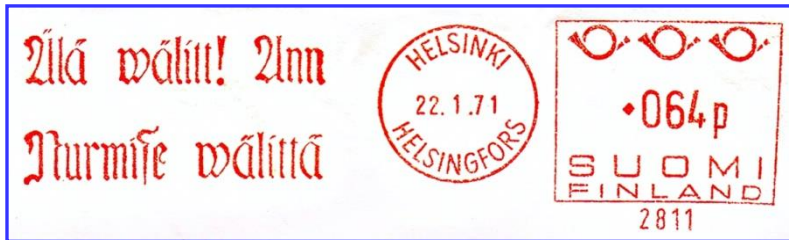

Helsinki John Nurminen finn. Werbespruch
 NAV-SF-H 025 (Spedition, Logistkdienstleistgn.)

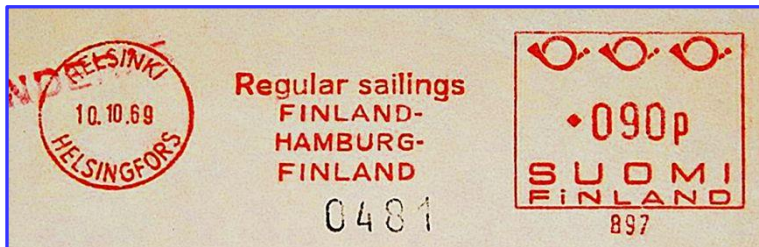

Helsinki Regular sailings Finland-Hamburg-Finland Text
 NAV-SF-H 029



Helsinki Saimaa Lines Ltd OY Reedereiflagge
 NAV-SF-H 026 (Binnenreederei)



Helsinki Suomen Ulkomaankauppalitto Kauffahrer im Siegel
 NAV-SF-H 012 Gesellschaft für Außenhandel

KATALOG der Freistempel mit maritimem Bezug



Helsinki
NAV-SF-H 013

Suomen Ulkomaankauppaliitto
Gesellschaft für Außenhandel

Kauffahrer im Siegel

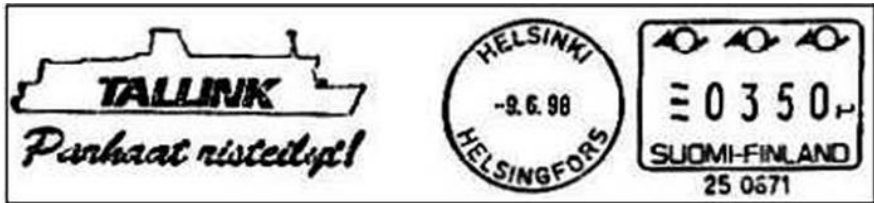

Helsinki
NAV-SF-H 004

Tallink Reederei

Georg Ots
HB 13/23



Helsinki
NAV-SF-H 027

OY Thombrokers AB

Firmenlogo

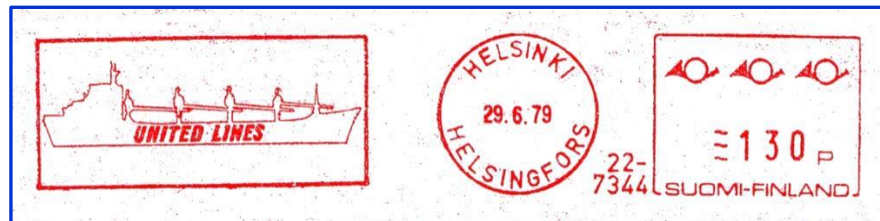

Helsinki
NAV-SF-H 014

United Lines

Stückgutfrachter

KATALOG der Freistempel mit maritimem Bezug



Helsinki
NAV-SF-H 015

Viking Line, Fährlinie
Günstigster Seeweg nach Schweden

Fähre



Helsinki
NAV-SF-H 016

(Viking Line), Fährlinie

FS Diana



Helsinki
NAV-SF-H 028

(W, Wipuri)
(ehem. Reederei ?)

Wappen, 2 Frachter



Helsinki
NAV-SF-H 030

Absender nicht identifiziert
Frohe Weihnachten

stillis. Hafen

KATALOG der Freistempel mit maritimem Bezug



Helsinki

Windmüller & Lund

Frachtschiff + Flugzeug

NAV-SF-H 017



Helsinki

Windmüller & Lund

Frachtschiff

NAV-SF-H 005

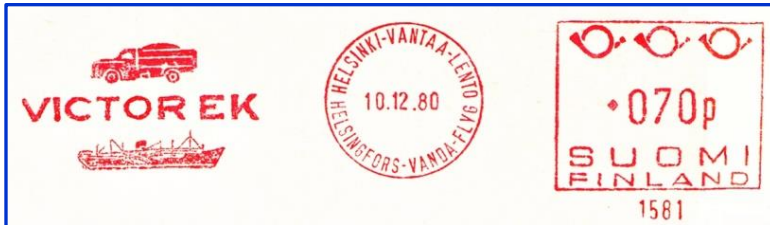

Helsinki Vantaa L.

Victor EK

Frachter + LKW

NAV-SF-H 032



Kaarina

Navigare necesse est

Text

NAV-SF-K 005

KATALOG der Freistempel mit maritimem Bezug



Kotka
NAV-SF-K 003

Cadenius & Grahn
Frachtabfertigung

2-Zeiler Text



Kotka
NAV-SF-K 004

Cadenius & Grahn OY
Frachtabfertigung

Hafenanlage + Schiffe

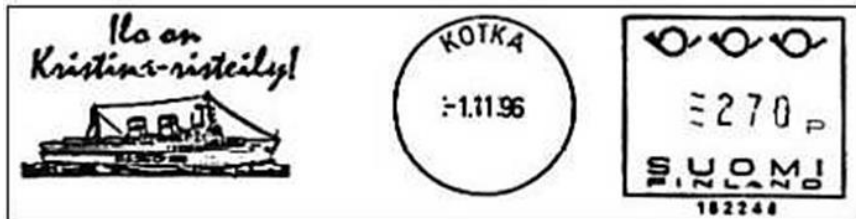

Kotka
NAV-SF-K 001

Kristina Cruises

Kristina Regina
HB 14/20



Kotka
NAV-SF-K 002

(Abs. unbekannt)

Last an Kranhaken
über Frachter

KATALOG der Freistempel mit maritimem Bezug



Mariehamn (Åland) Birka Line
NAV-SF-M 010

Firmenlogo + Text



Mariehamn (Åland) Eckerö Linjen
NAV-SF-M 008

Passagierschiff

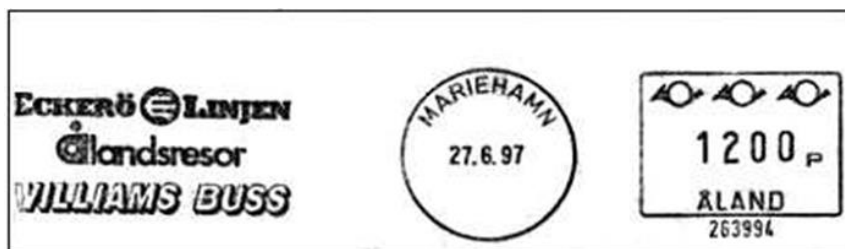

Mariehamn (Åland) Eckerö Linjen
NAV-SF-M 001

Logo



Mariehamn (G.) Erikson Reefer Line
NAV-SF-M 007 (Reederei)

Frachtschiff

KATALOG der Freistempel mit maritimem Bezug

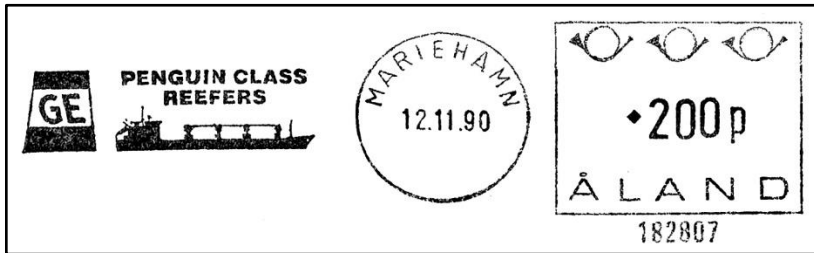

Mariehamn (Åland) Gustaf Erikson
NAV-SF-M 002 (Reederei)

Firmenlogo + Frachtschiff



Mariehamn (Åland) Mariehamn, Hauptstadt
NAV-SF-M 003 des Inselarchipels

4M-Bark *Pommern*
HB 05/03



Mariehamn (Åland) Mariehamn, Hauptstadt
NAV-SF-M 003a des Inselarchipels

4M-Bark *Pommern*
HB 05/03



Mariehamn
NAV-SF-M 004 Viking Line

Fährschiff

KATALOG der Freistempel mit maritimem Bezug



Mariehamn
NAV-SF-M 009

Viking Line

FS Diana(?)



Mariehamn (Åland) Viking Line
NAV-SF-M 005

FS Diana
HB 13/13



Mariehamn (Åland) Viking Line
NAV-SF-M 006

FS Mariella
HB 13/32

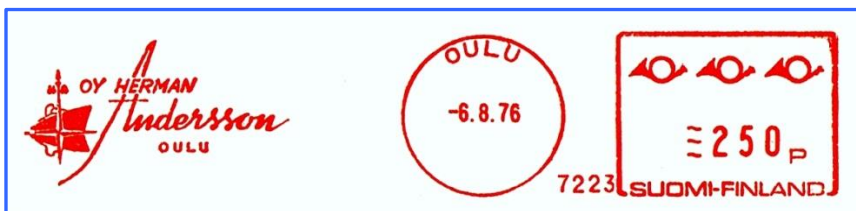

Oulu
NAV-SF-O 001

OY Hermann Andersson
Spedition, Hafenlogistik

Schiff

KATALOG der Freistempel mit maritimem Bezug



Piikkiö
NAV-SF-P 001

MacGregor Navire

Text

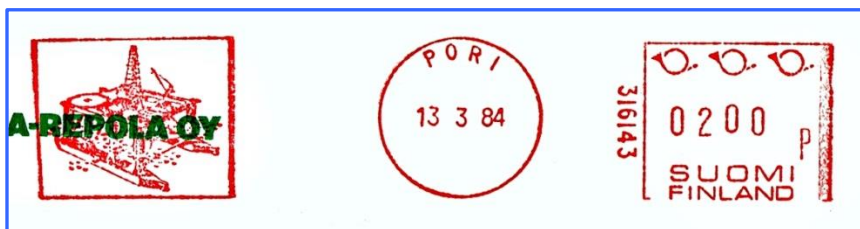

Pori
NAV-SF-P 002

Rauma-Repola OY
(ehem. Bohrsinsel-Hersteller)

Bohrsinsel

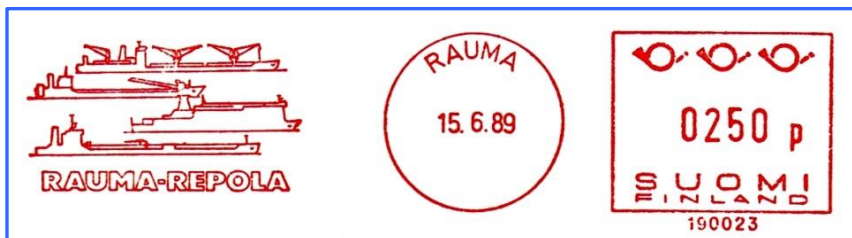

Rauma
NAV-SF-R 001

Rauma-Repola OY
(ehem. Schiffswerft)

Schiffe

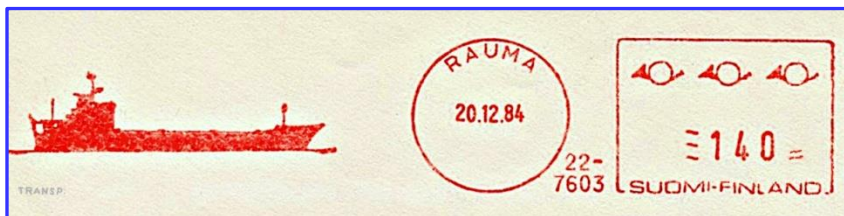

Rauma
NAV-SF-R 002

Rauman Satama OY
(Hafenamt d. Stadt Rauma)

Frachter

KATALOG der Freistempel mit maritimem Bezug



Turku
NAV-SF-T 008

Abs. unbekannt

Schlepper



Turku
NAV-SF-T 009

Abs. unbekannt

Frachter und Flugzeug



Turku
NAV-SF-T 002

Bore-Line

FS Bore + B in Flagge

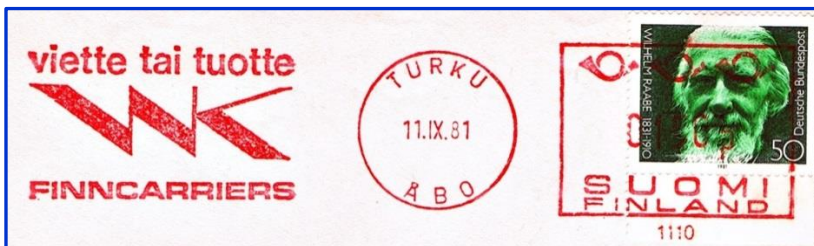

Turku
NAV-SF-T 003

Finn carriers, Reederei

Text

KATALOG der Freistempel mit maritimem Bezug



Turku
NAV-SF-T 005

Silja Line (Reederei)

Fährschiff

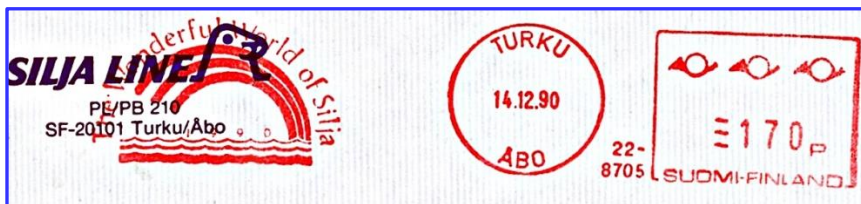

Turku
NAV-SF-T 006

W. World of Silja (Reederei)

Firmenlogo



Turku
NAV-SF-T 001

Victor EK

Frachter + LKW



Turku
NAV-SF-T 004

Viking Line, Fährlinie

FS Mariella
HB 13/32

KATALOG der Freistempel mit maritimem Bezug

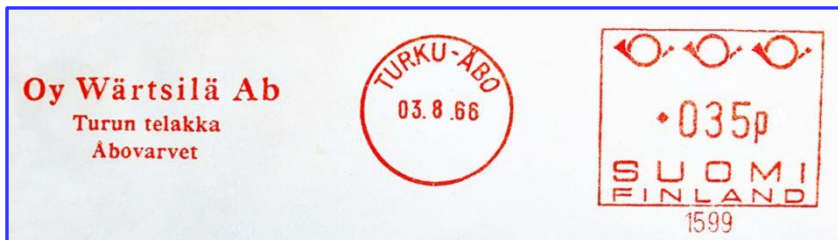

Turku
NAV-SF-T 010

Oy Wärtsilä Ab
Turun telakka (Turku-Werft)

Text

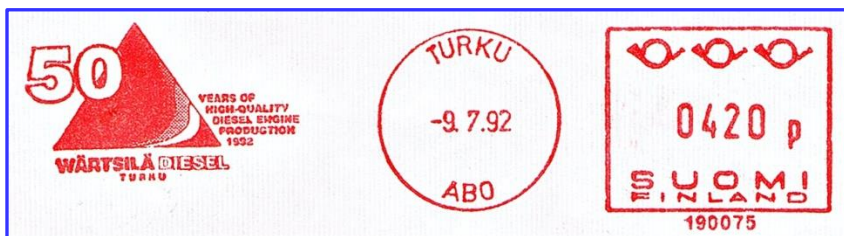

Turku
NAV-SF-T 007

Wärtsilä Diesel, 50 Jahre
(Werft-Abteilung)

Firmenlogo

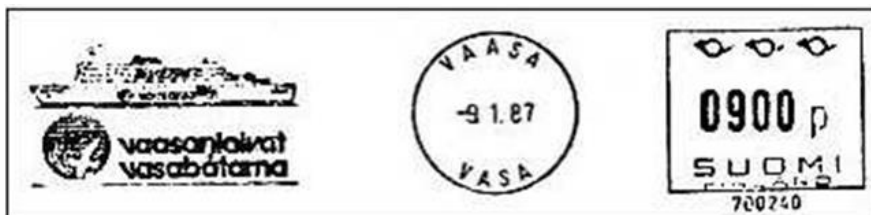

Vaasa
NAV-SF-V 001

Vaasan Laivat

Wasa Express
HB 13/12



Vaasa
NAV-SF-V 003

Vaasan Laivat

Wasa Prince

KATALOG der Freistempel mit maritimem Bezug

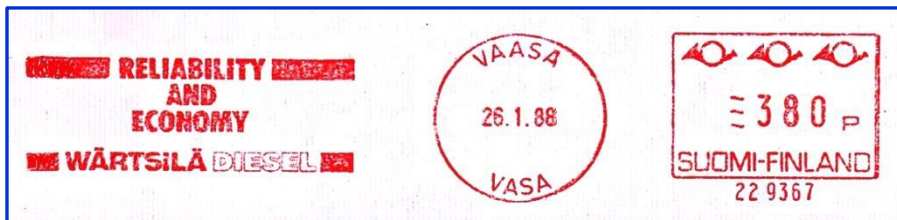

Vaasa

NAV-SF-V 002

Wärtsilä Diesel, Schiffsmotoren

Text

KATALOG der Freistempel mit maritimem Bezug

Frankreich

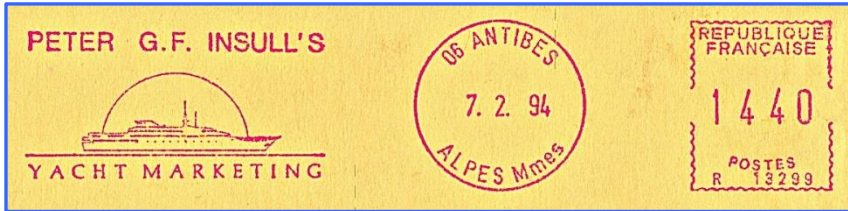

Antibes Peter G.F. Insull's Yacht Marketing Motoryacht
NAV-F-A 002



Arcachon Nautic-Service Motorboot
NAV-F-A 003

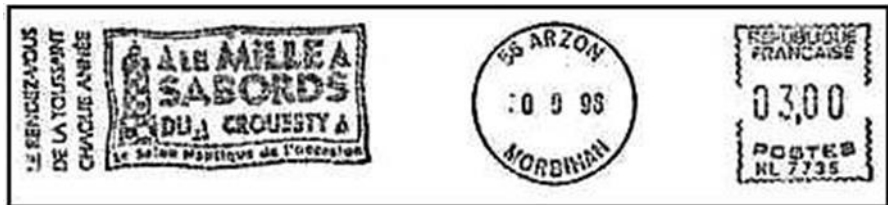

Arzon Bootsmesse LT Crouesty
NAV-F-A 001 HB 92/04



Basse Terre Import von Baumaterialien (Fa. Raymond Petit) Frachtschiff + Text
NAV-F-B 010

KATALOG der Freistempel mit maritimem Bezug



Bassens

Docks Industriels

Anker im Zahnkranz

NAV-F-B 003



Bastia

Corsica Ferries

stilisierte Fähre

NAV-F-B 001



Bastia

Corsica Line

Fäherschiff

NAV-F-B 018



Bastia

Corsika-Elba-Sardinia Ferries
(Fährlinie)

Sardinia Regina
HB 13/11

NAV-F-B 011

NAV-F-B 002 entfällt, identisch mit NAV-F-B 011

KATALOG der Freistempel mit maritimem Bezug



Berville Sur Mer
NAV-F-B 004

Boote vor der Küste

Küstenszene



Bordeaux
NAV-F-B 005

Croiseur Colbert

Kreuzer + Text

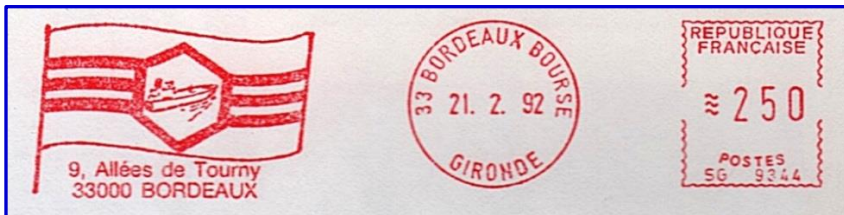

Bordeaux
NAV-F-B 012

(See- u. Fluß-Spedition)
Haus der Seefahrt

Hausflagge



Bordeaux
NAV-F-B 006

L. Lanaverre

stilis. Segelboot

KATALOG der Freistempel mit maritimem Bezug



Bordeaux
NAV-F-B 013

S. C. C. M.
Schiffsmakler u. Lagerhaltung

Anker + 7-Zlr. Text



Boulogne sur Mer
NAV-F-B 007

General Steam Navigation Comp.

Flagge



Boulogne sur Mer
NAV-F-B 008

Seaspeed, Fähre

Luftkissenfähre

KATALOG der Freistempel mit maritimem Bezug



Boulogne sur Mer Touristikwerbung
NAV-F-B 009

Fischerboote



Boulogne Billancourt
Boulogne B. Segelkahn im Wappen
NAV-F-B 017

Bürgermeisteramt v.



Brest Brest, Ozeanische Metropole
NAV-F-B 014

seemänn. Acht-Knoten

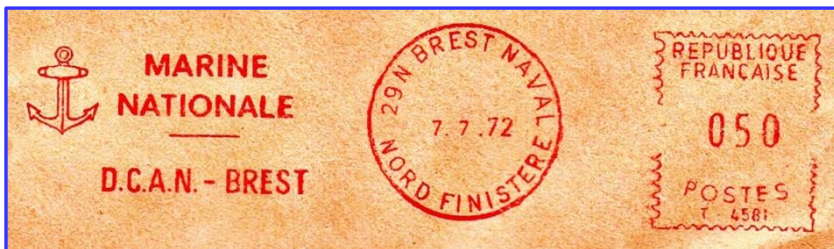

Brest Marine Nationale D.C.A.N.
NAV-F-B 019 (Direction des Constructions et Armes Navales)

Anker

KATALOG der Freistempel mit maritimem Bezug



Brest
NAV-F-B 015

Service T V L
(Konserv. TV-Sender)

Anker



Bruges
NAV-F-B 016

Koson Tanker (Reederei)

Tanker



Caen
NAV-F-C 005

URSSAF
(Frz. Sozialbehörde)

Passagierschiff

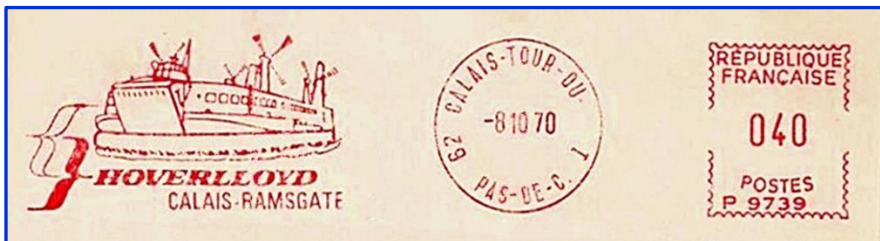

Calais
NAV-F-C 002

Hoverlloyd

Luftkissenfähre

KATALOG der Freistempel mit maritimem Bezug



Calais
NAV-F-C 003

Hoverspeed

Luftkissenfähre

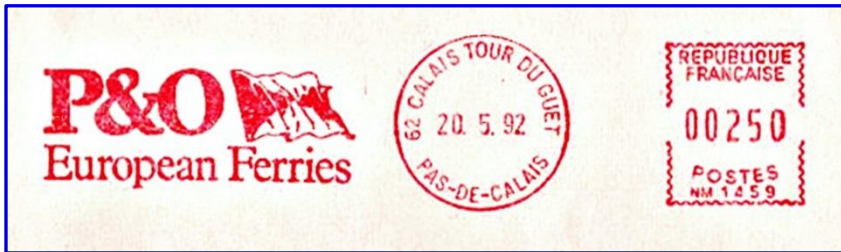

Calais
NAV-F-C 006

P&O European Ferries
(Fährlinie Calais Dover)

Reedereiflagge



Calais
NAV-F-C 007

Seafrance
(Fährlinie Calais Dover)

Firmenemblem



Calais
NAV-F-C 001

SNCF Sealink

Fährschiff

KATALOG der Freistempel mit maritimem Bezug



Calais
NAV-F-C 008

VIA Calais, Bon Voyage
(nach England)

Matrose mit Flaggen

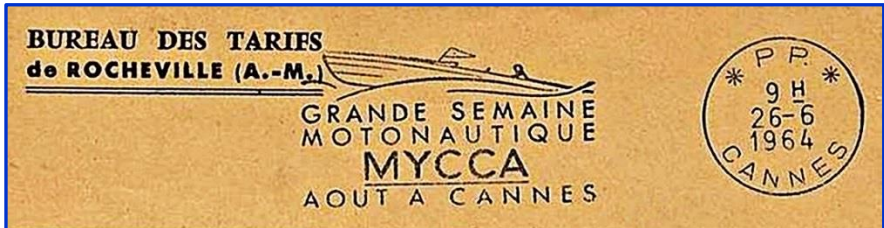

Cannes
NAV-F-C 004

Semaine Motonautique MYCCA

Motorboot



Chelles
NAV-F-C 009

Georges LALO, J. Herbin
(Schreibwaren, Schreibgerät)

Linienschiff im Kreis



Cherbourg
NAV-F-C 010

Marine Nationale
Direktion für Bau u. Waffen

Text u. Anker

KATALOG der Freistempel mit maritimem Bezug



Courbevoie
NAV-F-C 011

Zodiac
(mit dem Boot... Zodiac Sicherheit)

stil. Schlauchboot



Deauville
NAV-F-D 009

SODEMACO
(Import von Bauholz)

Hafen-Verladung

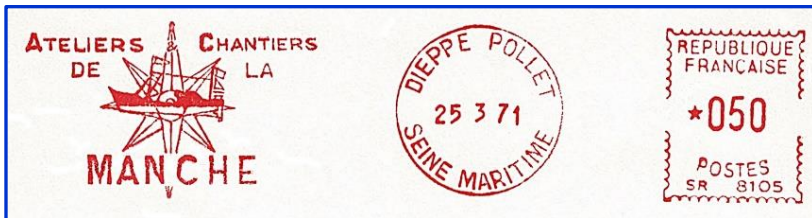

Dieppe
NAV-F-D 017

Ateliers & Chantiers de la Manche
Schiffswerft

Schiff



Dieppe
NAV-F-D 005

Dieppe, la ville aux quatre ports
Stadtwerbung

Schiffe vor Hafen

KATALOG der Freistempel mit maritimem Bezug



Dieppe

Spedition Gondrand

Schiff, Lkw, Flugzeug

NAV-F-D 010



Dieppe

La Providence, kath. private Schule

Dreimaster

NAV-F-D 006

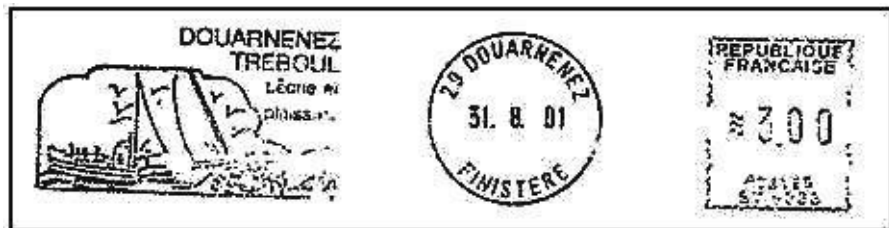

Douarnenez

Werbung für den Ort
Werbung für Segelsport

Segler

NAV-F-D 001

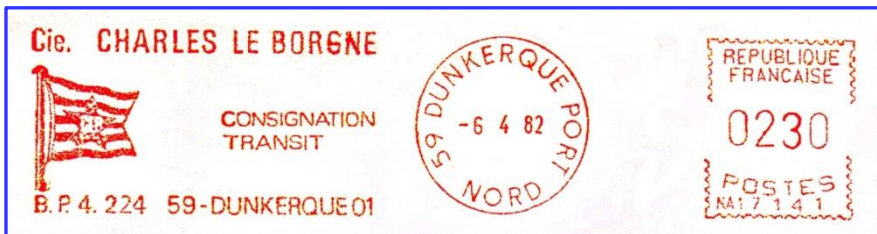

Dünkirchen

Cie. Charles Le Borgne
Konsignation + Transit

Firmenflagge

NAV-F-D 013

KATALOG der Freistempel mit maritimem Bezug



Dünkirchen
NAV-F-D 014

Comp. Generale Maritime & Cie.

Containerverladung



Dünkirchen
NAV-F-D 019

D.A.C.S.

Frachter

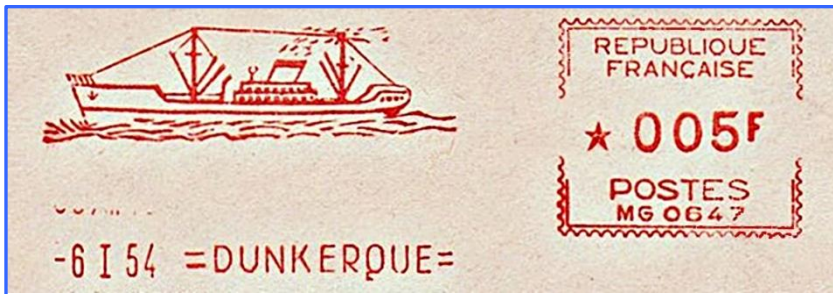

Dünkirchen
NAV-F-D 011

(Hafen Dünkirchen)

Frachter

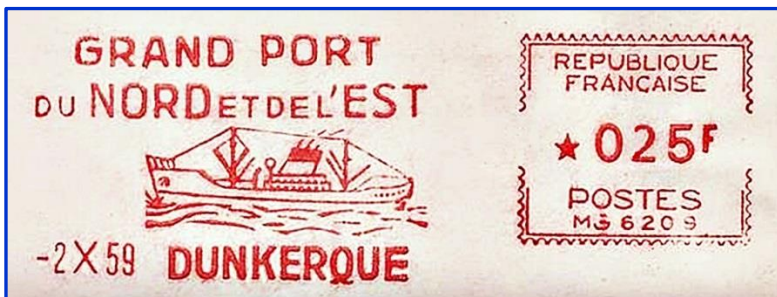

Dünkirchen
NAV-F-D 007

Grand Port du Nord et de l'Est

Frachter

KATALOG der Freistempel mit maritimem Bezug

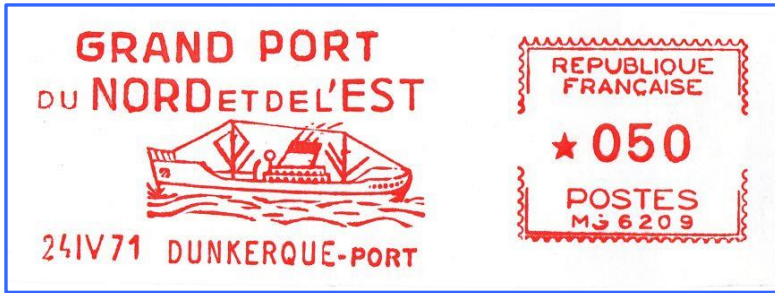

Dünkirchen
NAV-F-D 016

Grand Port du Nord et de l'Est

Frachter



Dünkirchen
NAV-F-D 012

Hafen Dünkirchen
(Hafen am Eingang d. Nordsee)

Verladung am Kai



Dünkirchen
NAV-F-D 015

Hafen Dünkirchen
Grand Port Maritime

Text



Dünkirchen
NAV-F-D 002

Lemaire Frères & Fils

Frachter (+1 Zeile)

KATALOG der Freistempel mit maritimem Bezug

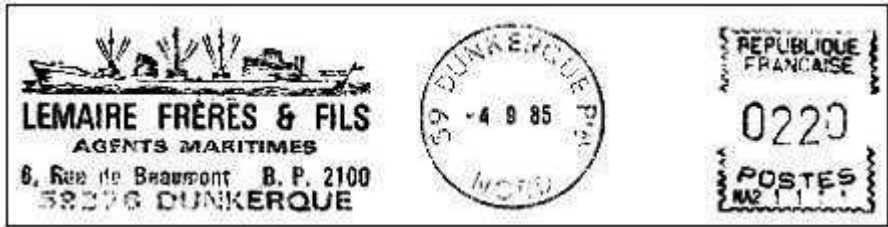

Dünkirchen
NAV-F-D 003

Lemaire Frères & Fils

Frachter (+3 Zeilen)



Dünkirchen
NAV-F-D 004

Lemaire Frères & Fils

Frachter (+4 Zeilen)

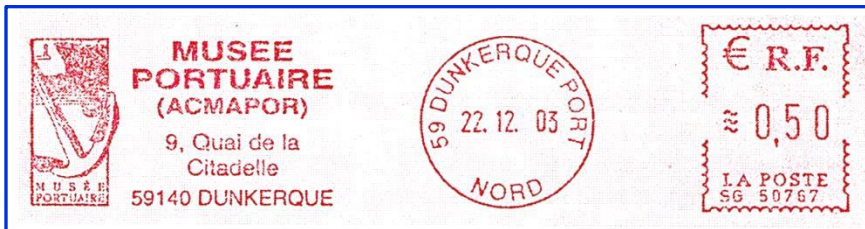

Dünkirchen
NAV-F-D 008

Musée Portuaire

Schiffsbug + Anker

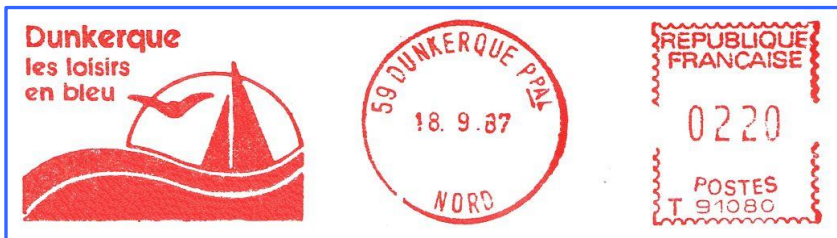

Dünkirchen
NAV-F-D 018

Tourismuswerbung
(Freizeit in Blau)

stil. Segel

KATALOG der Freistempel mit maritimem Bezug



Etaples s M
NAV-F-E 001

Tourismusbüro, Cité des Pecheurs
(Stadt der Fischer)

Fischerboote, Trawler

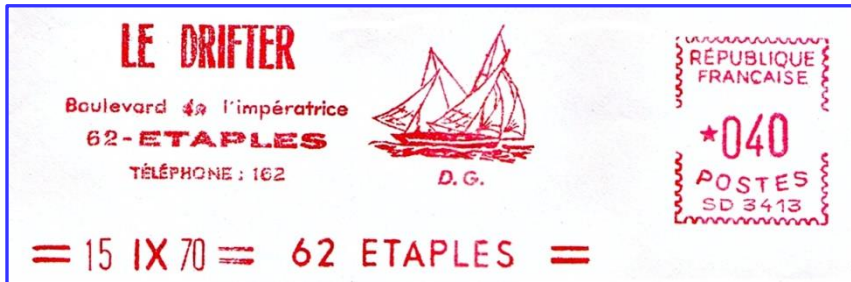

Etaples s M
NAV-F-E 002

Le Drifter
Großhandel f. Fische + Meeresfrüchte

Segelboote



Gamaches
NAV-F-G 003

Ets. Laverdure
(Gartenmöbelherstellung)

Dreimaster

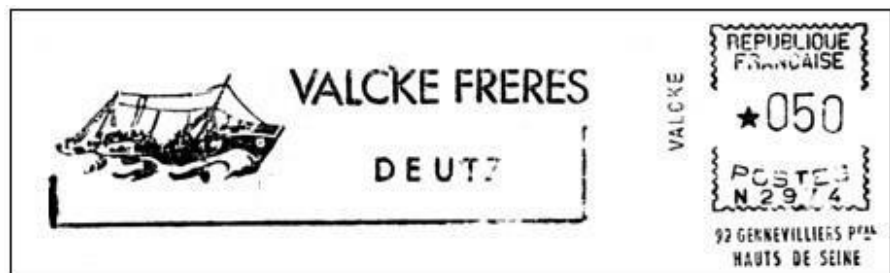

Gennevilliers
NAV-F-G 001

Valcke Frères Deutz

Frachter + Namen

KATALOG der Freistempel mit maritimem Bezug

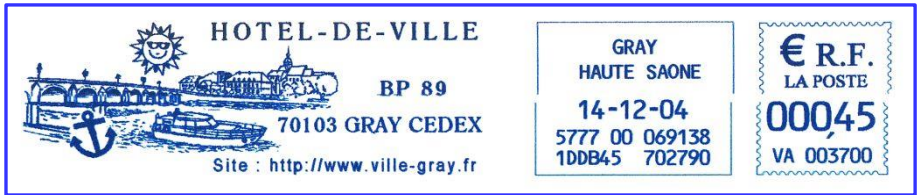

Gray
NAV-F-G 004

Gemeinde Gray

Motoryacht



Gujan Mestras
NAV-F-G 002

Guy Couach, Bootswerft

Motoryacht

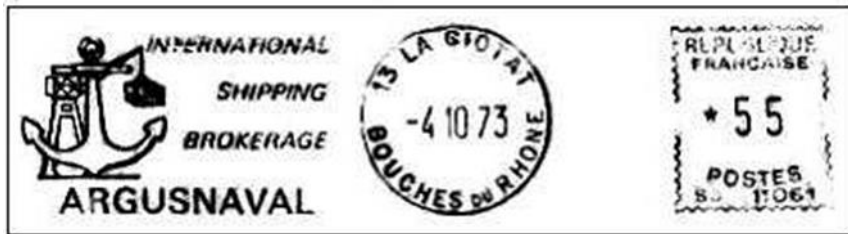

La Giotat
NAV-F-L 001

Argusnaval

Anker vor Kran



La Montagne
NAV-F-L 023

E.C.A.N.
Konstruktionsbüro f. Marinewaffen)

Firmenlogo m. Anker

KATALOG der Freistempel mit maritimem Bezug



La Rochelle
NAV-F-L 009

Ets Pochon

Radargerät



La Rochelle
NAV-F-L 024

Me Priollaud / Me Lavoissiere
(Versteigerer)

Unklarer Anker



La Rochelle
NAV-F-L 025

Port Rochelle-Pallice
(Hafen mit Leistungsfähigkeit)

Hafendarstellung

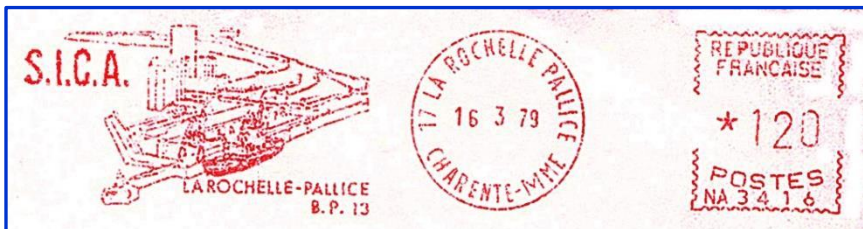

La Rochelle
NAV-F-L 010

S.I.C.A.

Hafenanlage

KATALOG der Freistempel mit maritimem Bezug

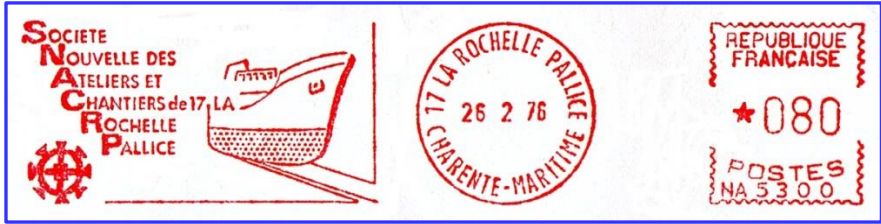

La Rochelle
NAV-F-L 027

SNACRP
(Neues Unternehmen f. Schiffbau)

Firmenlogo mit Helling



Le Blanc Mesnil
NAV-F-L 032

Société de Dragage du Nord

Saugbagger



Le Grand Quevilly
NAV-F-L 011

Chantiers de Normandie

Text

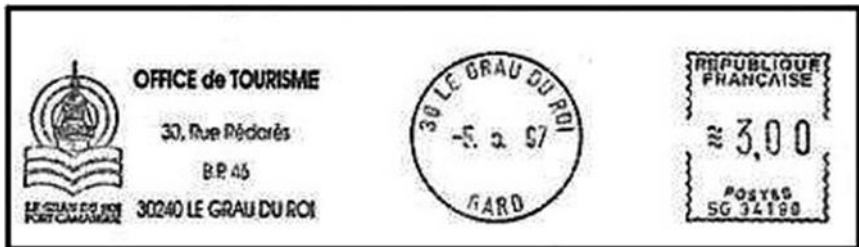

Le Grau du Roi
NAV-F-L 002

Tourismusbüro

LT Grau du Roi
HB 92/02

KATALOG der Freistempel mit maritimem Bezug



Le Havre
NAV-F-L 003

AMANOR

Frachter



Le Havre
NAV-F-L 004

Caisse d'Épargne (Sparkasse)

Liner



Le Havre
NAV-F-L 012

CGT, Cie Gie Transatlantique

Dampfer France



Le Havre
NAV-F-L 013

Chargeurs Reunis

Frachter

KATALOG der Freistempel mit maritimem Bezug



Le Havre CMA CGM, The French Line CMA-CGM vor Weltkugel
NAV-F-L 014



Le Havre Gondrand Freres Schiff von vorn
NAV-F-L 031



Le Havre Hapag-Lloyd (France) Firmenlogo + Text
NAV-F-L 015

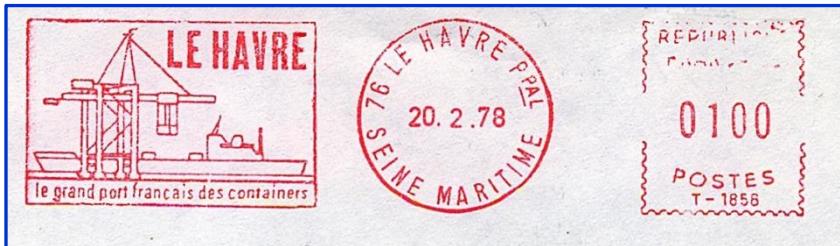

Le Havre Le Grand Port Français des Containers Containerkran
NAV-F-L 016

KATALOG der Freistempel mit maritimem Bezug



Le Havre
NAV-F-L 005

Normandy Ferries

Fährschiff



Le Havre
NAV-F-L 017

Quai de Southampton

Frachter

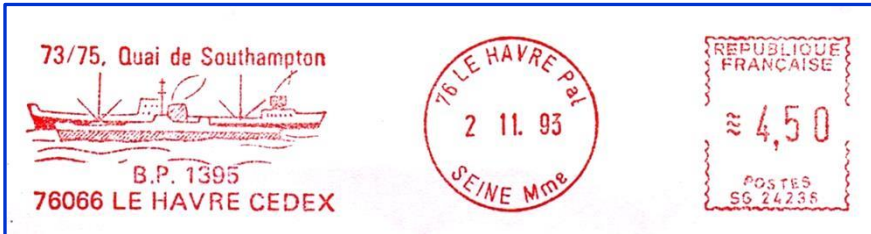

Le Havre
NAV-F-L 018

Quai de Southampton

Frachter



Le Havre
NAV-F-L 006

Sea Invest Shipping Agency

Stilis. Schiff

KATALOG der Freistempel mit maritimem Bezug

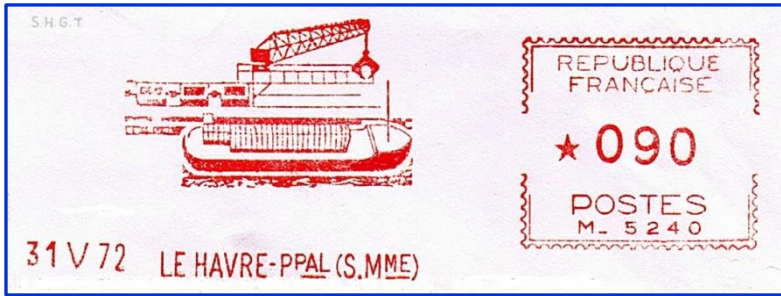

Le Havre
NAV-F-L 019

S.H.G.T.

Güterumschlag

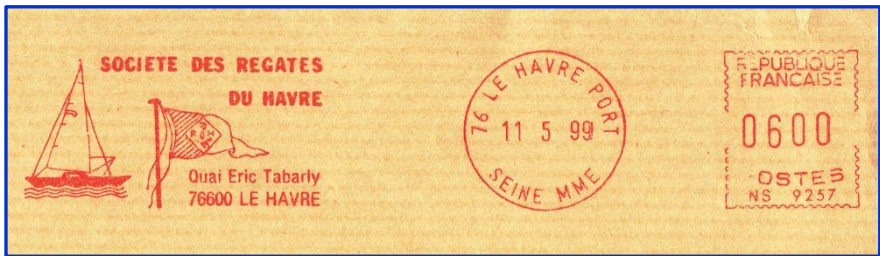

Le Havre
NAV-F-L 030

Société des Régates du Havre

Segelyacht



Le Havre
NAV-F-L 020

Syndicat des Pilotes de la Seine

Steuerrad



Le Havre
NAV-F-L 021

Tanguy Marine S. A.

Logo

KATALOG der Freistempel mit maritimem Bezug



Le Havre
NAV-F-L 026

T G D consolidations Maritime
(Seespedition + Lagerung)

stil. Containerschiff

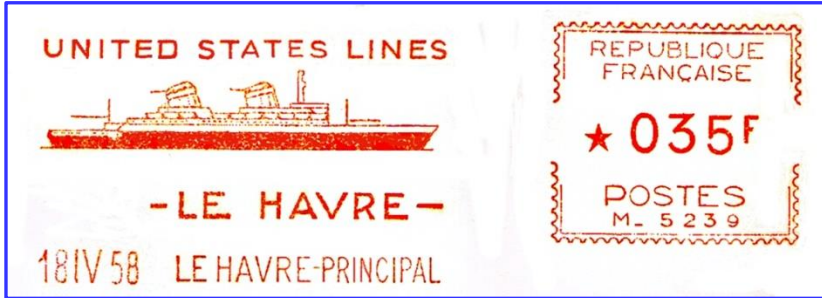

Le Havre
NAV-F-L 028

United States Lines

Liner *United States*



Le Palais
NAV-F-L 007

Tourismusbüro

LT Le Palais
HB 92/03



Lorient
NAV-F-L 008

300 Jahre Lorient (1666-1966)

Vollschiff und LT

KATALOG der Freistempel mit maritimem Bezug



Lorient

NAV-F-L 029

Liaison maritime de Lorient a Groix
Société Morbihanaise de Navigation

Flagge + Text



Lyon

NAV-F-L 022

Essor Maritime Français

Anker + Steuerrad

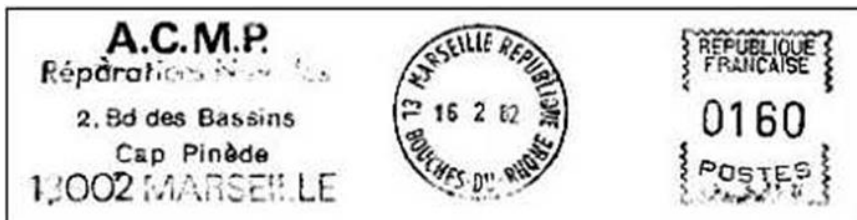

Marseille

NAV-F-M 001

A.C.M.P. (Reparaturwerft)

Text

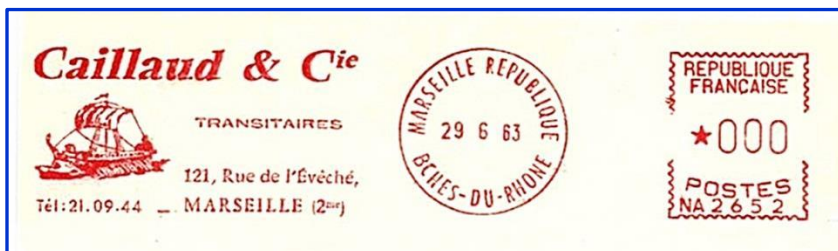

Marseille

NAV-F-M 003

Caillaud & Cie, (Zoll-) Agentur.

Galeere

KATALOG der Freistempel mit maritimem Bezug

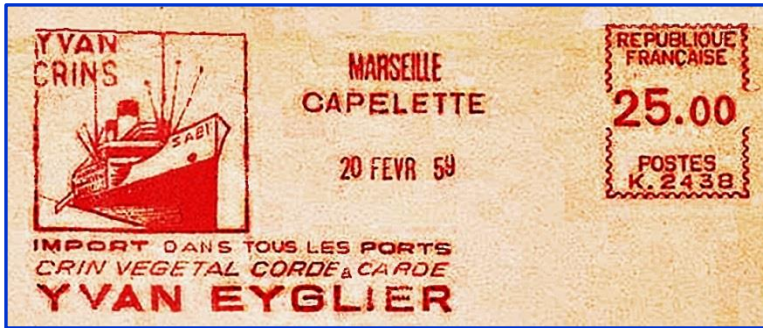

Marseille
NAV-F-M 004

Yvan Eyglie, Importeur

Frachter



Marseille
NAV-F-M 023

Compagnie (Maritime) Chambon
Hafen- und See-Schleppschiffahrt

Schlepper



Marseille
NAV-F-M 017

CMN-CMC, (Reederei)
Comp. Méridionale de Navig.

Reedereiflaggen



Marseille
NAV-F-M 024

CMR Cie Marseillaise de Repar.
(Reparaturwerft für Schiffe)

Firmenlogo i. Kreis

KATALOG der Freistempel mit maritimem Bezug



Marseille
NAV-F-M 018

Croisieres Paquet
Kreuzfahrt-Veranstalter

Firmenlogo



Marseille
NAV-F-M 005

Philippe Faudever & Cie

Containerschiff



Marseille
NAV-F-M 006

Gehrig S. A.

Weltkugel



Marseille
NAV-F-M 007

Le Méditerranée

Altägypt. Schiff

KATALOG der Freistempel mit maritimem Bezug

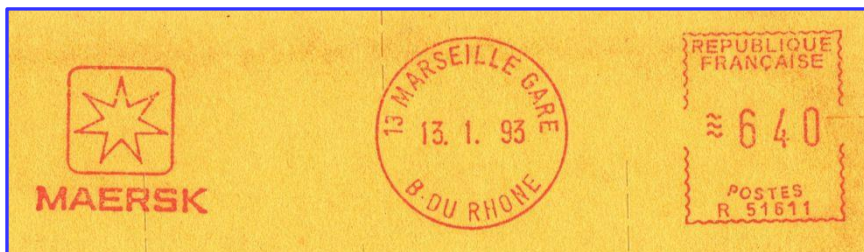

Marseille

Maersk (Reederei)

Firmenlogo

NAV-F-M 027



Marseille

Marseille, Europort du Sud

Schiff am Verladekai

NAV-F-M 025



Marseille

Marseille, Europort du Sud

Schiff am Verladekai

NAV-F-M 008



Marseille

Marseille, Europort

Seestern

NAV-F-M 009

KATALOG der Freistempel mit maritimem Bezug



Marseille

Massilia Fruits Distribution

alter Segler

NAV-F-M 029

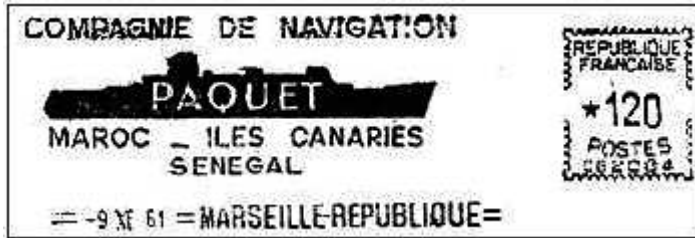

Marseille

Reederei Paquet

stilisierter Liner

NAV-F-M 002



Marseille

Ruys & Co., Agents Maritimes

Text

NAV-F-M 010



Marseille

Ruys & Co., Agents Maritimes

Text

NAV-F-M 028

KATALOG der Freistempel mit maritimem Bezug



Marseille Soc. Gen. Transports Maritime Firmenlogo
 NAV-F-M 019 (Seefracht-Spedition)



Marseille Sottam, Transports, Groupages Verkehrsmittel
 NAV-F-M 011



Marseille Moor, Genestal & Cie (Int. Spedition) Firmenflagge
 NAV-F-M 020 Transit Transports Internationale, Maritime

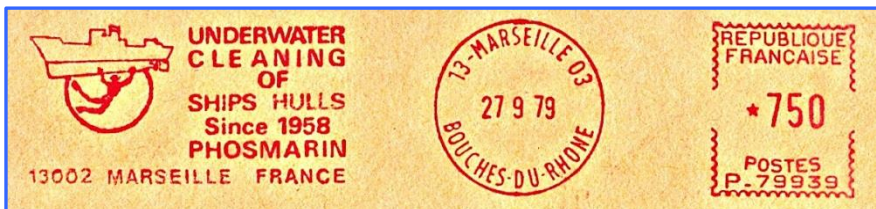

Marseille Phosmarin, Underwater Cleaning Schiffsrumpf-Reinigung
 NAV-F-M 021 (Schiffsrupmpf-Unterwasser Reinigung)

KATALOG der Freistempel mit maritimem Bezug



Marseille ZIM, Marseille Consignation Frachtschiff + ZIM
NAV-F-M 012

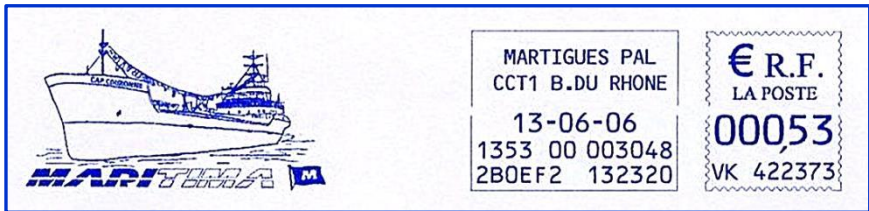

Martigues Maritima Kümo
NAV-F-M 013



Maurepas GAZ Liquefies Cryogeniques LNG-Tanker
NAV-F-M 026 Navires-Centres Stockage / Manutention (LNG Terminal)



Mazamet Gondrand Frères G im Steuerrad
NAV-F-M 014

KATALOG der Freistempel mit maritimem Bezug



Metz

NAV-F-M 022

Lagerhaus- u. Silo-Gesellschaft
Schiff. vor Lagerhaus

Binnenfrachtschiff



Mont Saint Martin

NAV-F-M 015

Marchal, Transitaire

Dreimaster

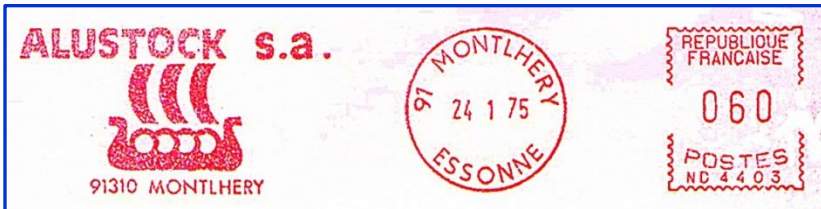

Montlhéry

NAV-F-M 016

Alustock S. A.

stilis. Wikingerschiff



Nanterre

NAV-F-N 001

TOTAL

Tanker

KATALOG der Freistempel mit maritimem Bezug



Nantes

NAV-F-N 004

Port Atlantique

Nantes Saint-Nazaire

Containerhafenanlage

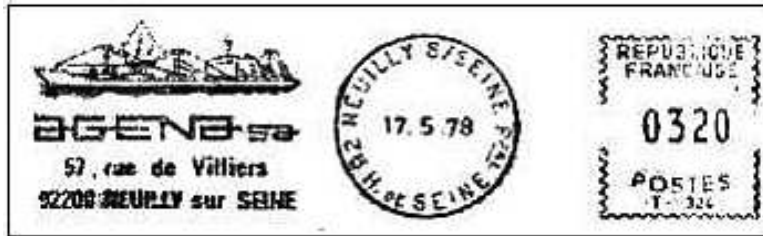

Neuilly s.Seine

NAV-F-N 002

AGENA

Frachter

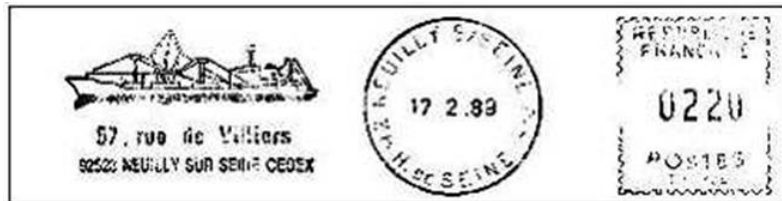

Neuilly s.Seine

NAV-F-N 003

(AGENA) ohne Namen

Frachter



Neuilly s.Seine

NAV-F-N 005

TOTAL (Treibstoff-Bunkerschiff)

Tanker

KATALOG der Freistempel mit maritimem Bezug

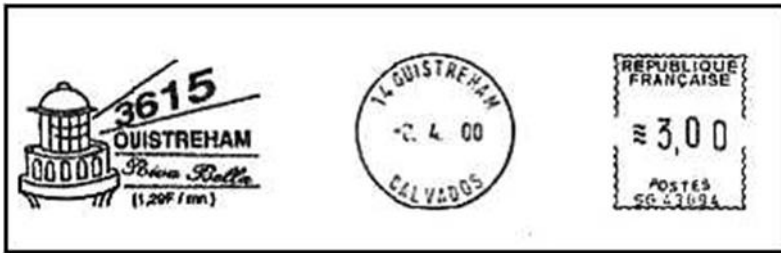

Ouistreham
NAV-F-O 001

Touristikbüro

Feuer des LT Ouistreham
HB 92/05

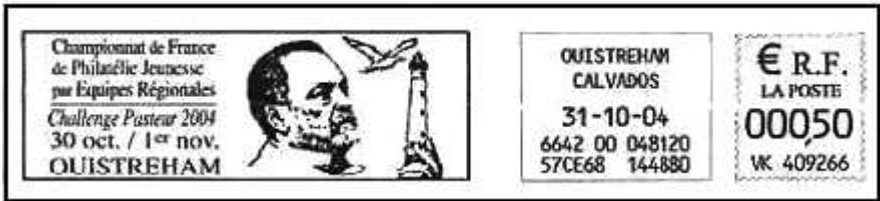

Ouistreham
NAV-F-O 002

Jugend Briefmarken-Ausstellung

Pasteur+LT Ouistreham
HB 92/05



Paris
NAV-F-P 001

(AGENTUR) ohne Namen

stilisierter Frachter

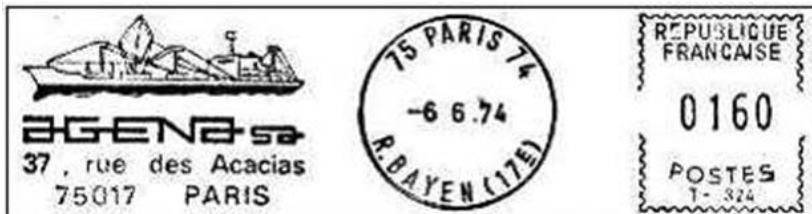

Paris
NAV-F-P 002

AGENA

Frachter (s. Neuilly)

KATALOG der Freistempel mit maritimem Bezug



Paris Agence Maritime Paloume-Lafresnee Steuerrad + Text
NAV-F-P 035 (Schiffahrtsagentur)



Paris Ambassade Royale de Danemark Felsenzechn. Skandin. Boot
NAV-F-P 015

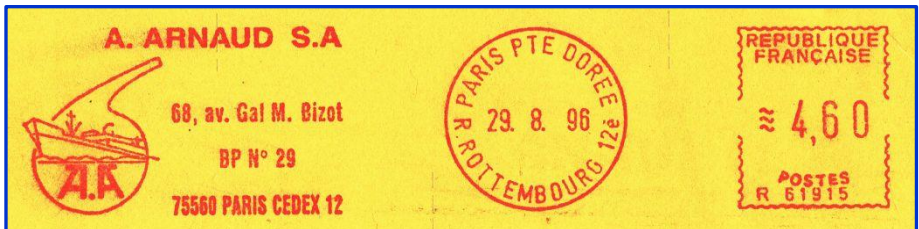

Paris A. Arnaud Schiff in Retorte
NAV-F-P 067 siehe auch F-P 027



Paris (Befruchtungsunternehmen) Container vor Schiff
NAV-F-P 016

KATALOG der Freistempel mit maritimem Bezug



Paris Bureau de l'Adminstr. Centr. / Cabinet Marine Anker i. Wappen
NAV-F-P 036 Büro d. Zentralverwaltg. + d. Marinekabinetts



Paris Coframar C in Flagge
NAV-F-P 017



Paris Compagnie Charles le Borgne Frachter
NAV-F-P 018



Paris CGT Compagnie Generale Transatl. 6-Zeiler Text
NAV-F-P 064 (Reederei) Winterreisen

KATALOG der Freistempel mit maritimem Bezug



Paris CGT Compagnie Generale Transatl. 6-Zeiler Text
 NAV-F-P 065 (Reederei) Urlaubsreisen



Paris Compagnie Generale Transatlantic France
 NAV-F-P 003 HB 11/53



Paris CGT Compagnie Generale Transatl. 3-Zeiler Text
 NAV-F-P 037 (Reederei)

KATALOG der Freistempel mit maritimem Bezug



Paris Compagnie Internationale de Croisières Schiffsbug
NAV-F-P 019



Paris Cie. Maritime d. Chargeurs Reunis Liner
NAV-F-P 038



Paris Cie. Maritime d. Chargeurs Reunis Frachtschiff
NAV-F-P 058



Paris C. M. F. A. (Schiffahrtstjensteleister) Atlantikkarte m. Schiff
NAV-F-P 039 Kommission, Reisen, Befrachtung

KATALOG der Freistempel mit maritimem Bezug



Paris Centre des Nouvelles Industries et Technologies stills. Segelboot
 NAV-F-P 040 (Internationaler Salon f. Freizeitschiffahrt)



Paris Compagnie Havraise & Nav. Penin. Alter Tanker
 NAV-F-P 041 (NCHP)



Paris Cousteau Gesellschaft Alcyone
 NAV-F-P 066 Weltreise Expeditionsschiff Alcyone



Paris Cunard Line Queen Mary I
 NAV-F-P 004 HB 11/35

KATALOG der Freistempel mit maritimem Bezug



Paris

Cunard Line

Queen Mary I, Queen Elizabeth I
HB 11/37

NAV-F-P 063



Paris

Finmare, (Ital.) Reederei
Schiffagentsur

Schiffsilhouette

NAV-F-P 042



Paris

FISH (Feronia Int. Shipping)

Ankerzieh-Schlepper
HB 37/05

NAV-F-P 005



Paris

GAZ Liquefies Cryogeniques Navires-Centres LNG-Tanker
Stockage et de Manutention (LNG Terminal) siehe auch F-M 026

NAV-F-P 059

KATALOG der Freistempel mit maritimem Bezug



Paris
NAV-F-P 043

Guillaumard S.A.
Schiffahrtsagentur

Dampfsegler



Paris
NAV-F-P 044

Hapag-Lloyd
(Niederlassg. Paris))

Globusrad



Paris
NAV-F-P 045

Hesnault
Schiffahrtsagentur

Text



Paris
NAV-F-P 006

Holland-America-Line

Nieuw Amsterdam
HB 11/33

KATALOG der Freistempel mit maritimem Bezug



Paris
NAV-F-P 007

Hotel de Ville (Rathaus)

stilisierte Nef
(stammt aus Stadtwappen)



Paris
NAV-F-P 008

Hotel de Ville (Rathaus)

stilisierte Nef
(stammt aus Stadtwappen)



Paris
NAV-F-P 020

L'Importation
Import-Werbung

Vollschiff



Paris
NAV-F-P 046

Inter Maritime et Fluvial
Befrachtung, Logistikdienstlsgn.

Firmenflagge

KATALOG der Freistempel mit maritimem Bezug



Paris

Italian Lines

Fährschiff

NAV-F-P 021

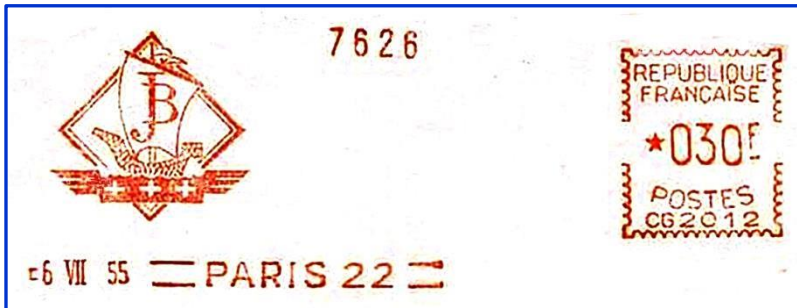

Paris

J. B.

JB auf Segelboot im Kasten

NAV-F-P 022



Paris

KIRWAN (Spedition)

Frachter

NAV-F-P 009



Paris

Libraire de Paris
(Bibliothek)

stil. alter Segler aus Wp.n.

NAV-F-P 047

KATALOG der Freistempel mit maritimem Bezug



Paris Marine Nationale (SCAN) Anker + 7-Zeiler Text
NAV-F-P 048



Paris Messageries Maritimes Passagierschiff
NAV-F-P 023 Reederei



Paris Messageries Maritimes Container-Beladung
NAV-F-P 010



Paris Mirak France S.A. (Lebensmittel-Großhandel) Brigg
NAV-F-P 049

KATALOG der Freistempel mit maritimem Bezug

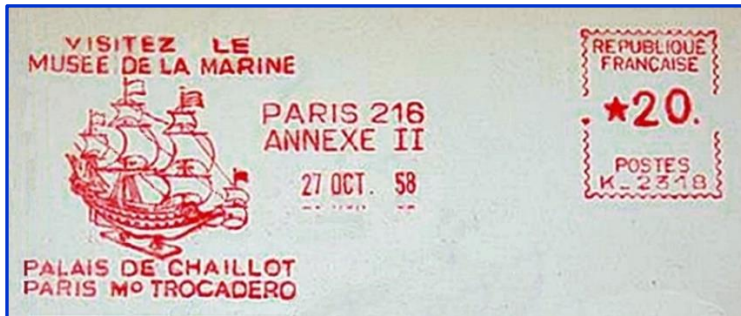

Paris Musée de la Marine Dreimaster-Linienschiff
 NAV-F-P 024

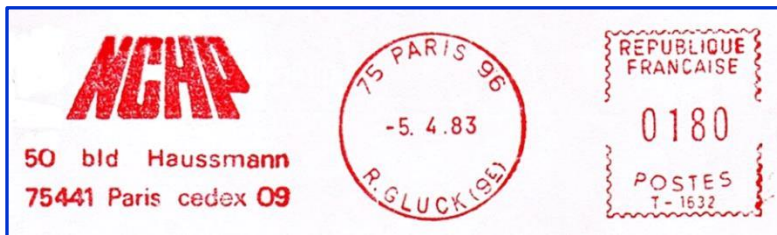

Paris NCHP Firmenlogo
 NAV-F-P 025



Paris NP Marine Transport Corp. Tanker
 NAV-F-P 026



Paris Promecome Schiff im Laborglas
 NAV-F-P 027 siehe auch F-P 067

KATALOG der Freistempel mit maritimem Bezug



Paris Radiocommunications, -navigation Schiff im Rettungsring
NAV-F-P 028



Paris Rhenus Spedition Flagge
NAV-F-P 011



Paris Le Sauvetage en Mer See-Rettungsboot
NAV-F-P 029

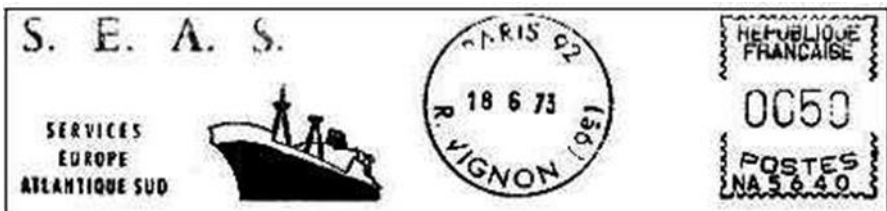

Paris S.E.A.S. (Dienst Europa-Südatlantik) Frachter
NAV-F-P 012

KATALOG der Freistempel mit maritimem Bezug

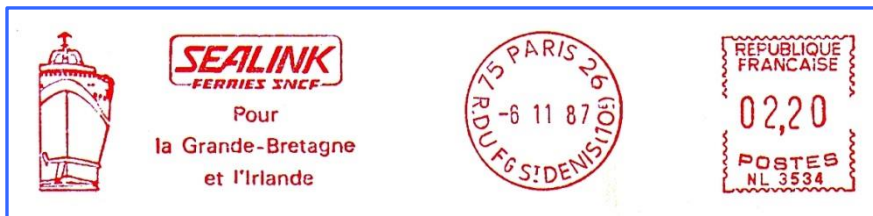

Paris

NAV-F-P 050

Sealink, Ferries SCNF

(Fährlinie)

Fährschiff



Paris

NAV-F-P 051

Société Nationale Sauvetage En Mer
(Französisches Seenotrettungsgesellschaft)

Rettungskreuzer



Paris

NAV-F-P 030

Socafex

Drakkar



Paris

NAV-F-P 052

Surcouf Foire de l'Informatique
Vertrieb von IT-Equipment

3-M Vollschiff

KATALOG der Freistempel mit maritimem Bezug



Paris

Paris-Tour (Seine Rundfahrt)

Ausflugsboot

NAV-F-P 062

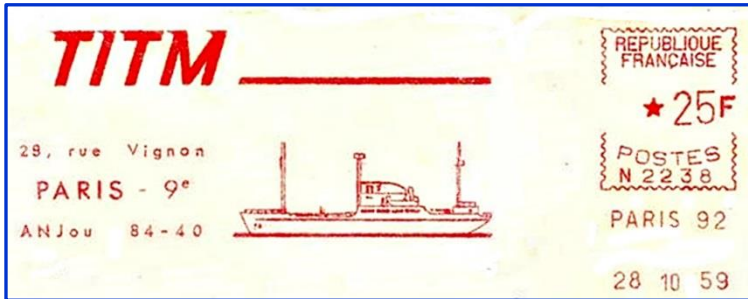

Paris

TITM

Schiff

NAV-F-P 031



Paris

TMF

Anker

Lagerung, Zollagenten

siehe auch F-T 015

NAV-F-P 068



Paris

Transports Oceaniques

Dampfer

NAV-F-P 032

KATALOG der Freistempel mit maritimem Bezug



Paris Union Navale Küstenmotorschiff
 NAV-F-P 033 (ehemalige Reederei)



Paris Union Navale Küstenmotorschiff
 NAV-F-P 060 (ehemalige Reederei)



Paris USINOR (Flachstahl Hersteller) Frachter vor Werksanlage
 NAV-F-P 053 (Stahl f. Schiffbau)



Pont St. Martin TIPIAK Firmenlogo m. Vollschiff
 NAV-F-P 054 (Lebensmittelindustrie)

KATALOG der Freistempel mit maritimem Bezug



Pont St. Martin
NAV-F-P 061

TIPIAK
(Lebensmittelindustrie)

Firmenlogo m. Vollschrift



Port Bail
NAV-F-P 034

Manche Iles Express
Fähre Port Bail - Jersey

Fährschiff



Port de Bouc (Martigues)

NAV-F-P 055
Frachter + Kran
(Hafendienstleistungen)

EMC Maritime



Puteaux
NAV-F-P 056

CGT, Paquebot *De Grasse*

6 Zeiler Text

KATALOG der Freistempel mit maritimem Bezug



Puteaux Compagnie Generale Maritime France
NAV-F-P 013



Puteaux Compagnie Generale Maritime Firmenlogo neu: Bug
NAV-F-P 014



Puteaux Maersk Line Frachtschiff
NAV-F-P 057



Quimper Brest 92 Vollschiff
NAV-F-Q 001 (Großsegler-Treffen)

KATALOG der Freistempel mit maritimem Bezug



Roscoff
NAV-F-R 003

Brittany Ferries
(Fährlinie)

5-Zeiler Text



Roscoff
NAV-F-R 004

Brittany Ferries
(Fährlinie)

Firmenlogo + 4-Zeiler Text



Roubaix
NAV-F-R 001

Aduplast

Dreimaster



Rouen
NAV-F-R 005

AMANOR

Frachter

KATALOG der Freistempel mit maritimem Bezug



Rungis

Maritime Containers

Schiff + Container

NAV-F-R 002



Saint Amand les Eaux

Carlier Chaines S.A. Kette

NAV-F-S 004



St. Egreve

Soloplast

Kajütboot

NAV-F-S 015

Polyester-Bootsbau



St. Herblain

Electro-Navale

Text

NAV-F-S 016

(Elektr. Anlagen, auch Schiffselektrik)

KATALOG der Freistempel mit maritimem Bezug



Saint Lys Centre Radiomaritime Morsetaste und Schiff
NAV-F-S 001



St. Malo Condor Fährdienst Fährschiffe
NAV-F-S 005

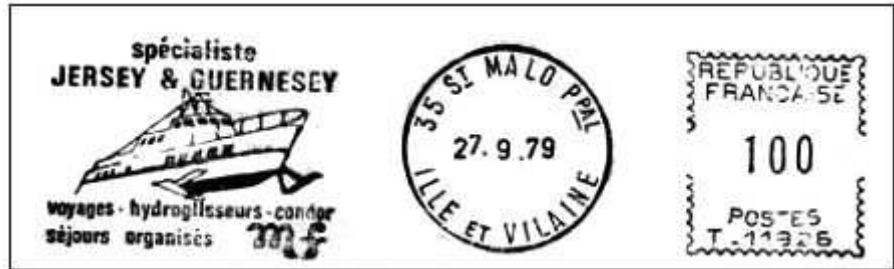

St. Malo MF Fährdienst Hydrofoil
NAV-F-S 002



St. Malo Condor Ferries Katamaranfähre
NAV-F-S 025 (Fährbetrieb, Reisedienste)

KATALOG der Freistempel mit maritimem Bezug

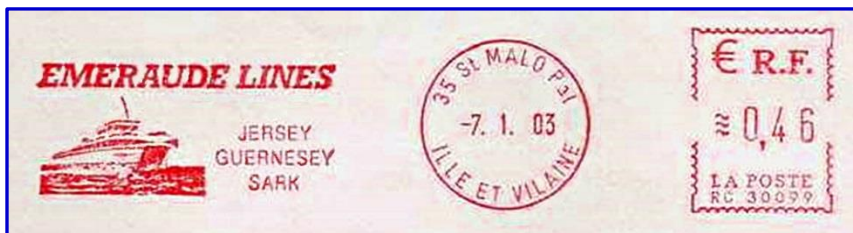

St. Malo
NAV-F-S 017

Emeraude Lines

Schnellfähre



St. Malo
NAV-F-S 018

1994, toutes voiles dehors
(unter vollen Segeln)

Segler vor St Malo



St. Martin
NAV-F-S 019

Port Boulogne sur mer

stilis. Liner



St. Nazaire
NAV-F-S 020

Chantiers de L'Atlantique
(Schiffswerft)

6-Zeiler Text

KATALOG der Freistempel mit maritimem Bezug



St. Nazaire
NAV-F-S 026

Chantiers de L'Atlantique
(Schiffswertf)

4-Zeiler Text



St. Nazaire
NAV-F-S 027

Chantiers de L'Atlantique
Division d' ALSTHOM (Schiffswertf)

6-Zeiler Text



St. Nazaire
NAV-F-S 006

Toleries de St. Nazaire Thiriet & Co.

Zahnrad + Anker



St. Pierre et Miquelon
NAV-F-S 032

Bank von St. P. & M. in Nordamerika

Segelschiff

KATALOG der Freistempel mit maritimem Bezug



St. Vaast la Hougue Maritimes Museum
NAV-F-S 003

LT Saint Vaast
HB 92/06



Strasbourg Aveka
NAV-F-S 007

Schiff neben Weltkugel



Strasbourg Comaltra
NAV-F-S 008

Brigg



Strasbourg Comp. Française de Nav. Rhenane
NAV-F-S 028 Frz. Gesellsch. f. Rheinschiffahrt

Binnenfrachtschiff

KATALOG der Freistempel mit maritimem Bezug



Strasbourg
NAV-F-S 021

Comp. Française de Nav. Rhenane
Frz. Gesellsch. f. Rheinschiffahrt

Binnenfrachtschiff

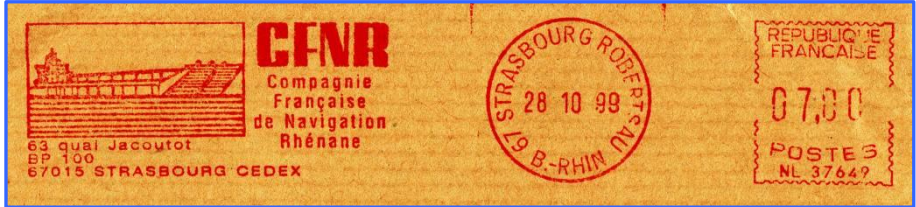

Strasbourg
NAV-F-S 031

Comp. Française de Nav. Rhenane
Frz. Gesellsch. f. Rheinschiffahrt

Binnenfrachtschiff



Strasbourg
NAV-F-S 030

Comp. Française de Nav. Rhenane
Frz. Gesellsch. f. Rheinschiffahrt

Firmenlogo, Text



Strasbourg
NAV-F-S 022

Croisi Europe, Alsace Croisieres
(Flußkreuzfahrten)

Flußkreuzfahrtschiff

KATALOG der Freistempel mit maritimem Bezug

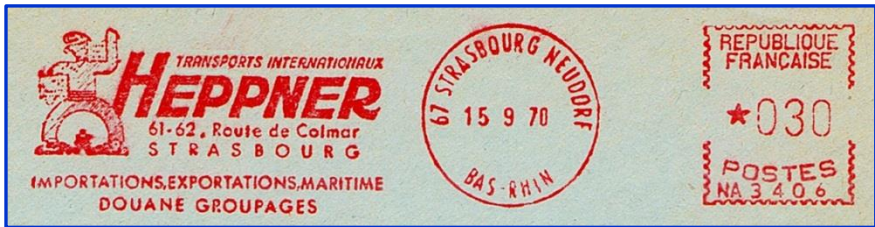

Strasbourg
NAV-F-S 009

Heppner Transports Internat.

Firmenlogo



Strasbourg
NAV-F-S 029

Marin Braun & Cie
Sägewerk, Fußböden

Holzbeladung Schiff



Strasbourg
NAV-F-S 023

Marin Braun & Cie
Sägewerk, Fußböden

Holzbeladung Schiff



Strasbourg
NAV-F-S 010

Medtrans, Douane, Shipping

Schiff am Kai

KATALOG der Freistempel mit maritimem Bezug



Strasbourg
NAV-F-S 011

Sanara. Comp. Fluviale et Maritime

Text

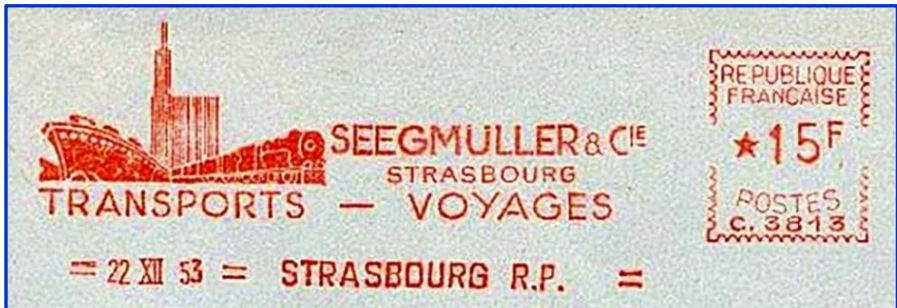

Strasbourg
NAV-F-S 012

Seegmüller & Cie, Transports

Schiff, Zug



Strasbourg
NAV-F-S 013

S.F.N.R., Reederei

Schlepper + Flagge



Strasbourg
NAV-F-S 014

Visitez Strasbourg et son Port en bateau
Städtewerbung

Binnenschiff

KATALOG der Freistempel mit maritimem Bezug



Strasbourg
NAV-F-S 024

Straßburg und sein Rheinhafen

Stadtsilhouette + Anker



Tarare
NAV-F-T 008

Regate (Regatta)

stilis. Segelyacht



Thionville
NAV-F-T 005

Marchal, Transitaire en Lorraine

Dreimaster



Thionville
NAV-F-T 009

Rhenania
Logistik u. Befrachtung

Reedereiflagge

KATALOG der Freistempel mit maritimem Bezug



Thionville
NAV-F-T 015

TMF
Lagerung, Zollagenten

Reedereiflagge
siehe auch F-P 068



Thionville
NAV-F-T 010

Trans Est (Logistikunternehmen)
Schiffahrtsdienstleistungen

Flagge



Thionville
NAV-F-T 011

TransEst (Logistikunternehmen)
Schiffahrtsdienstleistungen

Flagge



Toulon
NAV-F-T 001

Centre d'Essais de la Méditerranée

Text

KATALOG der Freistempel mit maritimem Bezug

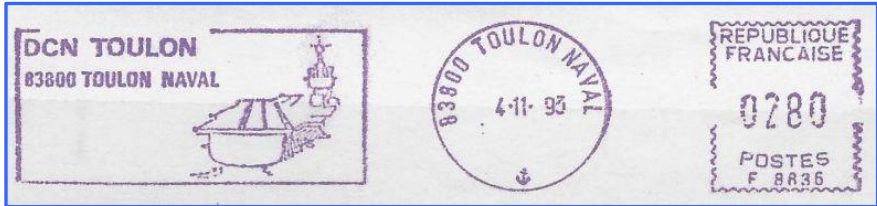

Toulon
NAV-F-T 002

DCN Toulon

FlzgTr Foch
HB 72/15

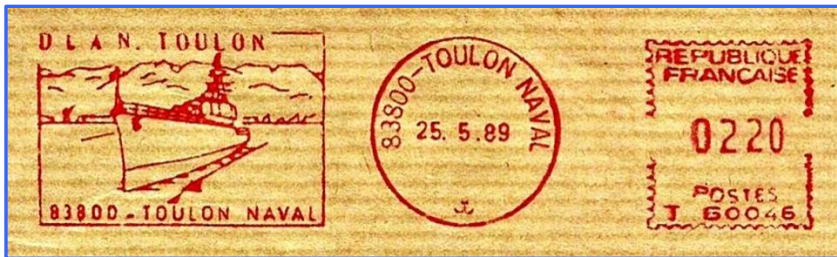

Toulon
NAV-F-T 012

DLAN
(Marinehafen)

Zerstörer vor Küste



Toulon
NAV-F-T 003

Marinemuseen

Galeone



Toulon
NAV-F-T 013

Service De La Solde
(Besoldungsstelle)

Lenk Waffenzerstörer

KATALOG der Freistempel mit maritimem Bezug



Toulouse

IPC Formation Profess. Continue

Segler + IPC im Kreis

NAV-F-T 006

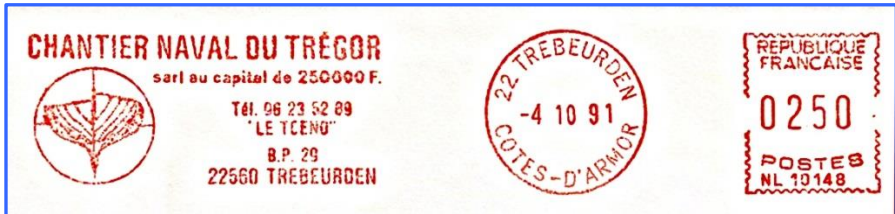

Trebeurden

Chantier Naval Du Tregor
(Schiffswerft von Tregor)

Spantenriss v. Boot

NAV-F-T 014



Trith St. Leger

A. Hornez & Cie.

Binnengütermotorschiff

NAV-F-T 007

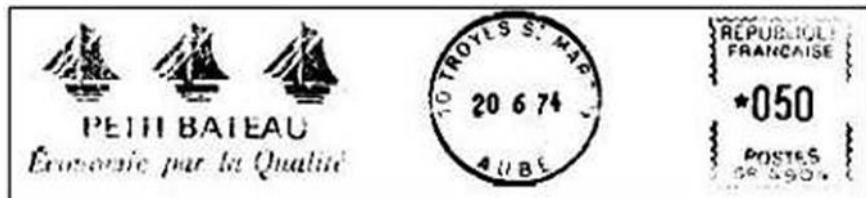

Troyes St.Martin

Petit Bateau
(Kinderkleidung)

3 Segelboote

NAV-F-T 004

KATALOG der Freistempel mit maritimem Bezug



Uckange
NAV-F-U 001

Comp. Fr. de Navigation Rhenane
Schiffahrtsdienstleistungen

Firmenlogo CFNR



Vaulx en Velin Pal
NAV-F-V 001

Somatrans
(Logistikdienstleistgn., Seespedition)

Möwe vor Schiffsbug

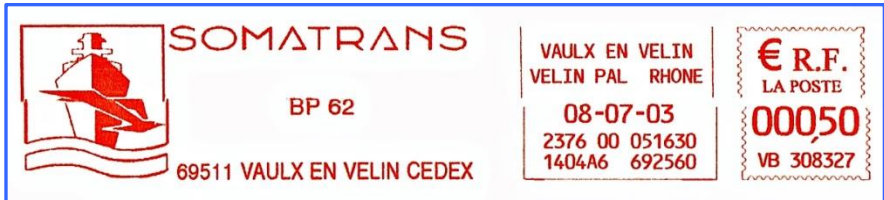

Vaulx
NAV-F-V 002

Somatrans
(Logistikdienstleistgn., Seespedition)

Möwe vor Schiffsbug

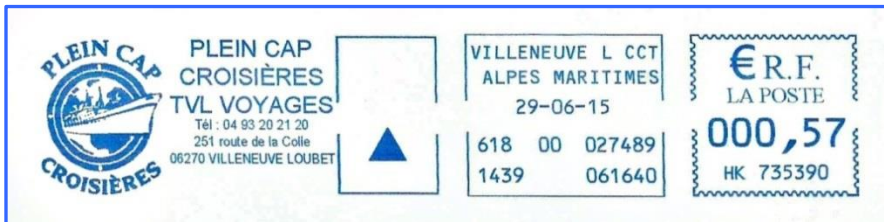

Villeneuve
NAV-F-V 003

TVL Voyages
Reisebüro - Kulturkreuzfahrten

Liner im Bullauge

KATALOG der Freistempel mit maritimem Bezug

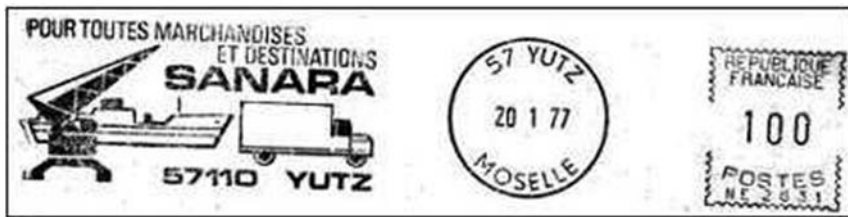

Yutz
NAV-F-Y 001

Sanara (Spedition)

Kran, Schiff, LKW

KATALOG der Freistempel mit maritimem Bezug

Griechenland



Athen
NAV-GR-A 002

Hellenic Shipyards

Schiffswerft, Helling



Athen
NAV-GR-A 001

Hellenic Shipyards

Schiffswerft, Helling



Athen
NAV-GR-A 003

Hellenic Shipyards

Antikes Schiff

KATALOG der Freistempel mit maritimem Bezug



Kallithea

Aegis Shipping Co. Ltd

Firmenlogo

NAV-GR-K 001



P. Faliron

Macrymichalos Brothers S. A.

Firmenlogo

NAV-GR-P 003

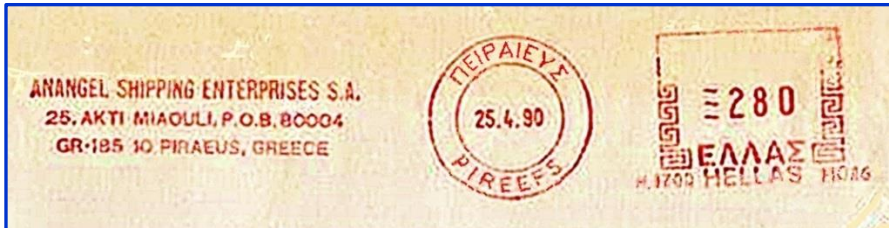

Piräus

Anangel Shipping Enterprises

Text

NAV-GR-P 004



Piräus

Candia
Transitservice für den Suezkanal

Text

NAV-GR-P 010

KATALOG der Freistempel mit maritimem Bezug

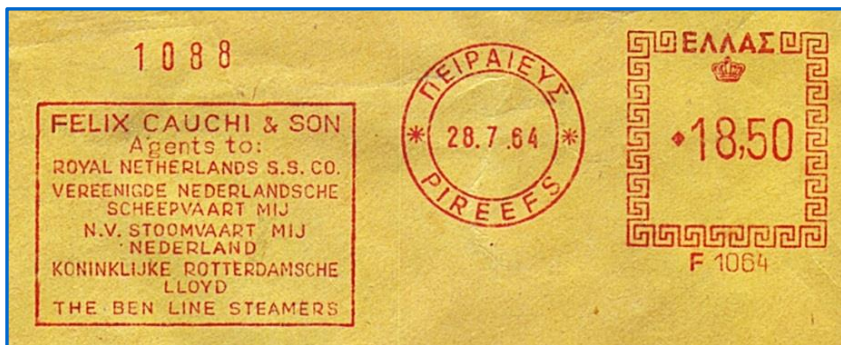

Piräus

NAV-GR-P 005

Felix Cauchi & Sohn

Schiffahrtsagentur

Text im Rahmen

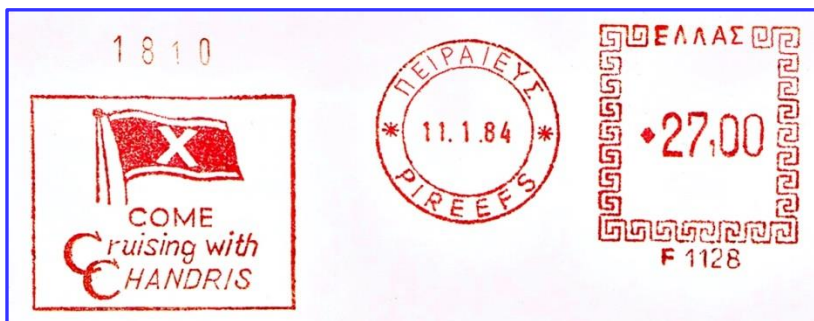

Piräus

NAV-GR-P 006

Chandris (Lines)

Schiffahrtsagentur

Reedereiflagge

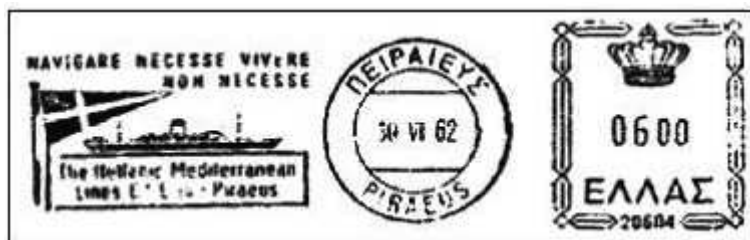

Piräus

NAV-GR-P 001

Hellenic Mediterranean Lines

Liner und Ständer

KATALOG der Freistempel mit maritimem Bezug



Piräus
NAV-GR-P 002

Hellenic Shipping Enterprises

Frachter mit Flagge



Piräus
NAV-GR-P 007

Michail A. Karageorgis Lines Ltd

Reederei-Logo



Piräus
NAV-GR-P 008

A.M. Nomikos Ltd
Schiffahrtsgagentur

Firmenflagge + Text



Piräus
NAV-GR-P 009

Soutos (Hellas) Maritime Corp.

Reedereiflagge

KATALOG der Freistempel mit maritimem Bezug

Grossbritannien

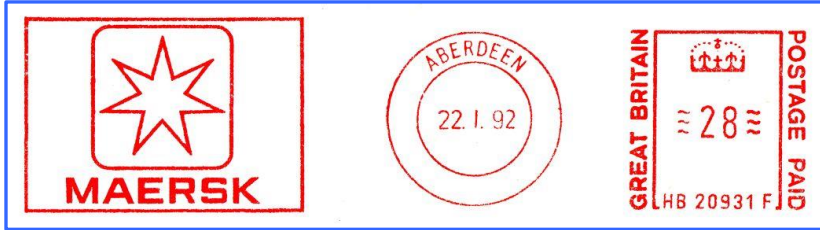

Aberdeen
NAV-GB-A 003

Maersk (Reederei)

Firmenlogo

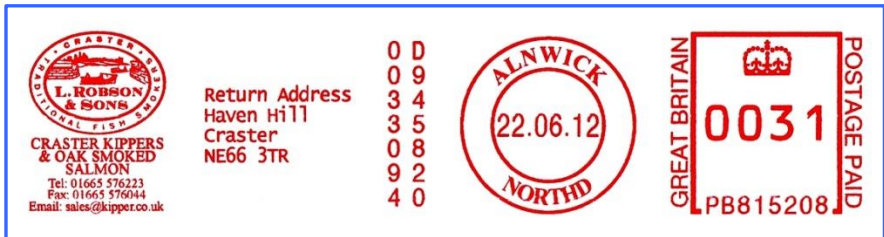

Alnwick
NAV-GB-A 001

L. Robson & Sons
(Fischr ucherei)

Firmenlogo m. Fischerbooten



Ashford
NAV-GB-A 004

Sealink
(F hrlinie)

Text

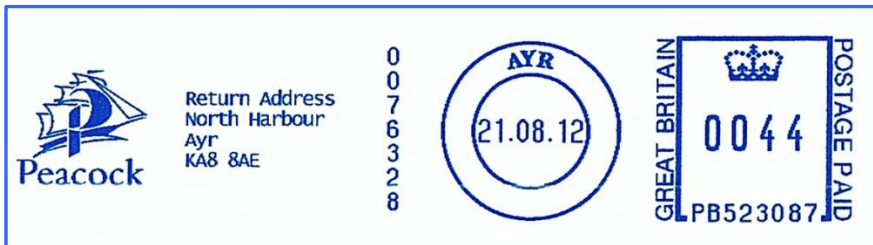

Ayr
NAV-GB-A 002

Peacock (Salzvertrieb)
(Industrie- u. Speisesalze)

stil. Gro segler

KATALOG der Freistempel mit maritimem Bezug



Barking

Hapag-Lloyd

Firmenlogo

NAV-GB-B 007



Barrow in Furness VSEL, Vickers Shipbuilding & Engineering Text

NAV-GB-B 008



Belfast

Hamilton Shipping

stilisierter Segler

NAV-GB-B 001

NAV-GB-B 017 entfällt, identisch mit NAV-GB-B 001



Belfast

Harland and Wolff Limited (Werft)

früherer Tanker

NAV-GB-B 002

KATALOG der Freistempel mit maritimem Bezug



Belfast Harland and Wolff (Werft) moderner Tanker
NAV-GB-B 003



Belfast Harland and Wolff PLC (Werft) früherer Tanker
NAV-GB-B 019



Belfast Norfolk Line Firmenlogo
NAV-GB-B 013 Reederei



Belfast William Reid Frachter
NAV-GB-B 009

KATALOG der Freistempel mit maritimem Bezug

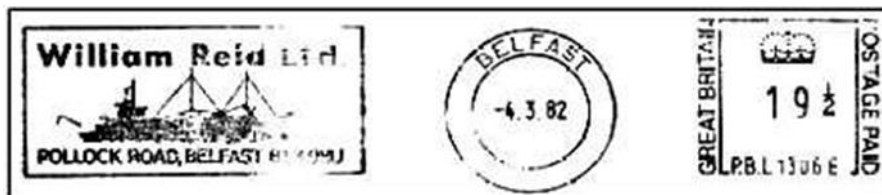

Belfast
NAV-GB-B 004

William Reid
Neue Adresse

Frachter



Belfast
NAV-GB-B 023

Stena Line

Firmenflagge



Bideford Devon
NAV-GB-B 005

Bristol Kanal

LT Lundy, Old
siehe auch GB-L 064



Birmingham
NAV-GB-B 027

Birmingham Lifeboat campaign
Rettingsboot-Kampagne RNLI

Firmenflagge

KATALOG der Freistempel mit maritimem Bezug



Bishop's Stortford ISSA, Int. Ship Suppl. Association
NAV-GB-B 010

stil. Segler (ISSA)



Brigg Norsk Hydro
NAV-GB-B 014 (Niederlassung Elsham)

stilis. Wikingerschiff



Brighton Sussex Cooks Seereisen
NAV-GB-B 006

Neptun



Brighton & Hove Absender unbekannt
NAV-GB-B 011

2 Großsegler in Küstenszenerie

NAV-GB-B 012 bleibt frei

KATALOG der Freistempel mit maritimem Bezug

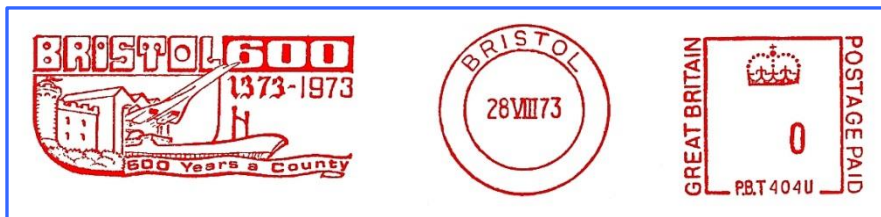

Bristol Bristol 600 (Years)
NAV-GB-B 015

Verkehrsmittel m. Halle



Bristol Brunel's Great Britain
NAV-GB-B 020 Museums-Schiff

SS Great Britain



Bristol Brunel's Great Britain
NAV-GB-B 021 Museums-Schiff

SS Great Britain



Bristol Brunel's Great Britain
NAV-GB-B 016 Museums-Schiff

SS Great Britain

KATALOG der Freistempel mit maritimem Bezug



Bristol Brunel's Great Britain
NAV-GB-B 022 Museums-Schiff

SS Great Britain
2013 auch in blau



Bristol Edward Lines
NAV-GB-B 024

Text



Bristol Edward Lines
NAV-GB-B 025

Text

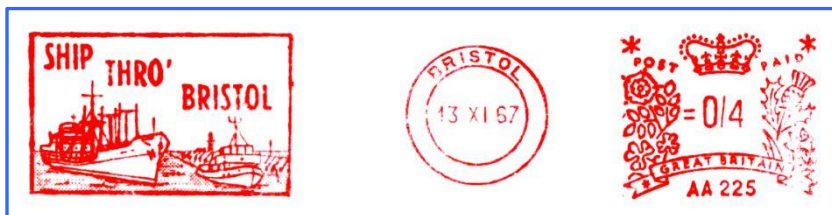

Bristol Ship thro' Bristol
NAV-GB-B 026

Frachter mit Schlepper

KATALOG der Freistempel mit maritimem Bezug

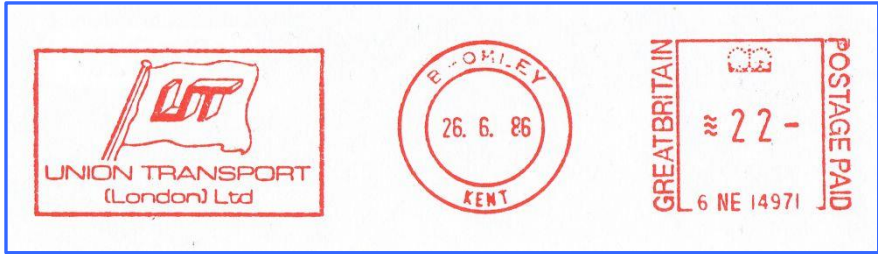

Bromley Union Transport
NAV-GB-B 018 Reederei

Reedereiflagge

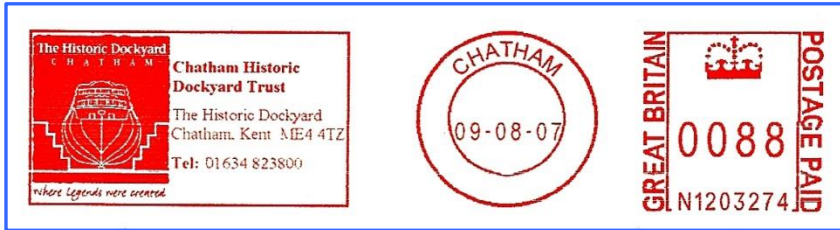

Chatham The Historic Dockyard
NAV-GB-C 003 (Werftmuseum)

Museumslogo



Chatham The Historic Dockyard
NAV-GB-C 004 (Werftmuseum)

geänd. Museumslogo
2015 auch in blau



Chichester Chichester Yacht Club
NAV-GB-C 005

Club-Wimpel

KATALOG der Freistempel mit maritimem Bezug

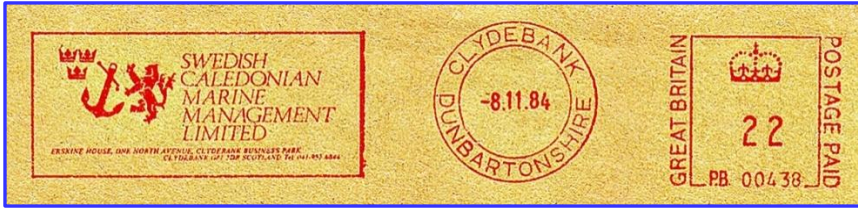

Clydebank Swedish Caledonian Marine Management Firmenlogo
 NAV-GB-C 006 (Passagierschiffahrt)



Coatbridge & Airdrie OCL (Overseas Containers Ltd) Container
 NAV-GB-C 008



Colchester Morgan Leisure Ltd, Reisebüro 2-Zeiler Text
 NAV-GB-C 007 (ehem. Reiseveranstalter)

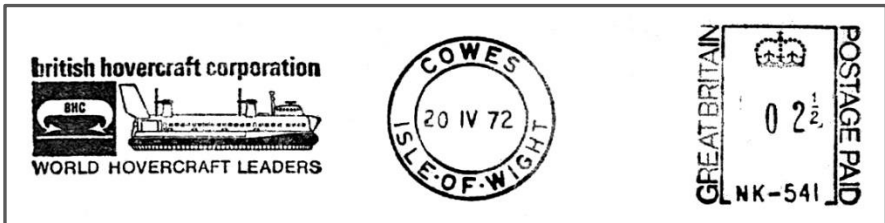

Cowes Insel Wight Hovercraft Corporation Luftkissenboot
 NAV-GB-C 001

KATALOG der Freistempel mit maritimem Bezug

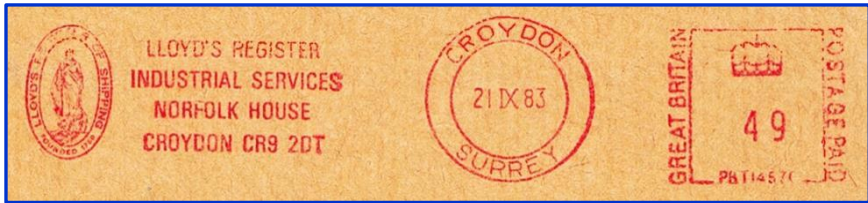

Croydon Surrey
NAV-GB-C 002

Lloyd's Register, Industr. Services

Siegel



Dartford
NAV-GB-D 002

Dart Line
(Fährgesellschaft bis 2006)

Firmenlogo



Dartford
NAV-GB-D 010

Deep Sea and Coastal Pilots
(Tiefsee- und Küstenpiloten)

stil. Schiffe



Dorking
NAV-GB-D 004

Tradeship Publications Ltd
(Verlag)

stilis. Liner

KATALOG der Freistempel mit maritimem Bezug



Douglas
NAV-GB-D 005

Dorchester Maritime Ltd
Schiffsmanagement

Firmenlogo



Dover
NAV-GB-D 003

Cavendish Ships Stores
(Schiffsversorgung, Technik, Waren)

Firmenlogo



Dover
NAV-GB-D 007

Coastguard
im Notfall die Küstenwache anrufen

Text



Dover
NAV-GB-D 009

Hoverspeed

Firmenlogo

KATALOG der Freistempel mit maritimem Bezug

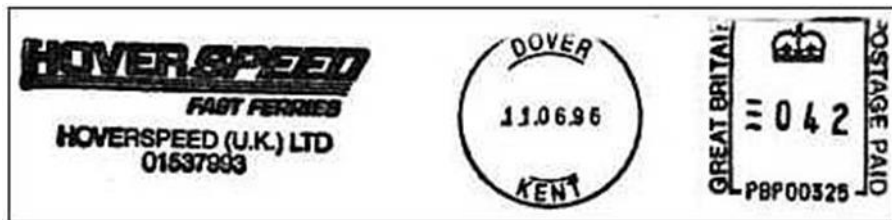

Dover

Hoverspeed

Firmenlogo

NAV-GB-D 001



Dover

Sealink
(Fährlinie)

Text

NAV-GB-D 008

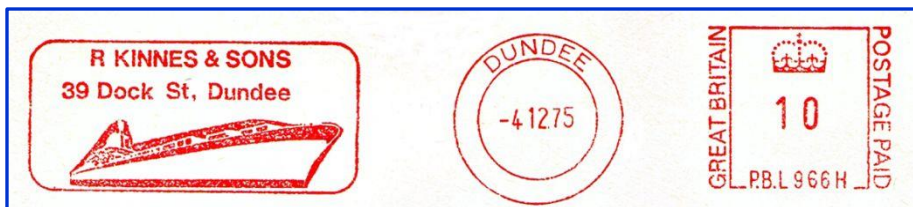

Dundee

R. Kinnes & Sons

Containerschiff

NAV-GB-D 006



Edinburgh

Ben Line (Schiffahrtlinie)

FirmenAnker

NAV-GB-E 001

KATALOG der Freistempel mit maritimem Bezug



Edinburgh
NAV-GB-E 004

Ben Line (Schiffahrtlinie)

Anker im Rechteck



Edinburgh
NAV-GB-E 012

Birlinn Ltd ((Herausgeber schottischer Bücher) stilis. Wikingerschiff (Birlinn (altnordisch): ein langes Boot oder eine kleine Galeere))



Edinburgh
NAV-GB-E 007

Cutty Sark Tall Ships Race
Großsegler-Rennen 1995

Dreimaster

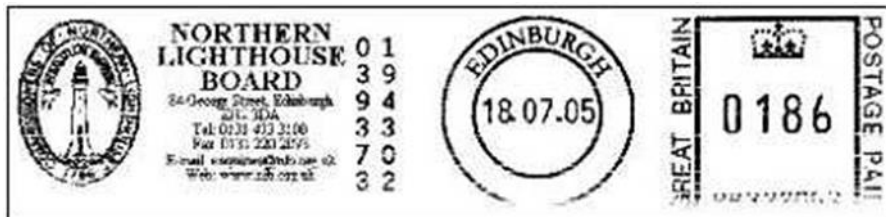

Edinburgh
NAV-GB-E 002

Northern Lighthouse Board

Leuchtturm

KATALOG der Freistempel mit maritimem Bezug



Edinburgh

Northern Lighthouse Board

Leuchtturm

NAV-GB-E 009



Edinburgh

Northern Lighthouse Board

Leuchtturm

NAV-GB-E 010



Edinburgh

Royal Yacht Britannia

Stil. RY *Britannia*

NAV-GB-E 005



Edinburgh

Royal Yacht Britannia

Stil. RY *Britannia*

NAV-GB-E 011

KATALOG der Freistempel mit maritimem Bezug



Edinburgh
NAV-GB-E 006

Royal Yacht Britannia

stil. RY *Britannia*

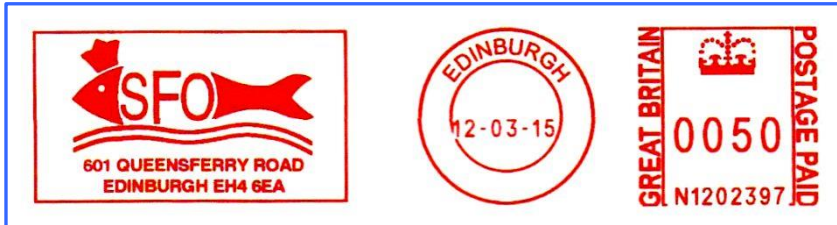

Edinburgh
NAV-GB-E 013

SFO
(Schottische Fischerorganisation)

Fisch



Elgin
NAV-GB-E 003

Gordonstoun

historischer Segler



Exeter
NAV-GB-E 008

Exeter Ship Canal

Schiffahrtskanal

KATALOG der Freistempel mit maritimem Bezug



Fareham
NAV-GB-F 007

The Geest Line
(Reederei im Karibik-Dienst)

Reedereiflagge



Felixstowe
NAV-GB-F 003

Hafen(-behörde) von Felixstowe
(The Felixstowe Dock & Railway Comp.)

Siegel

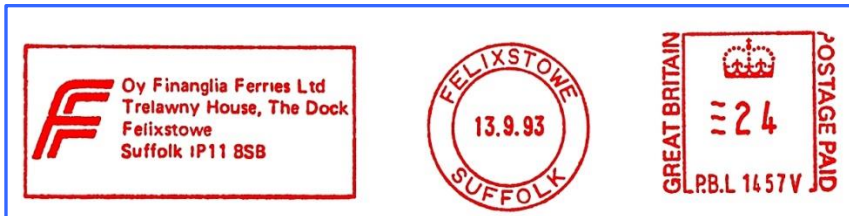

Felixstowe
NAV-GB-F 004

Finanglia Ferries OY
(Fährlinie)

Firmenlogo + 4-Zlr

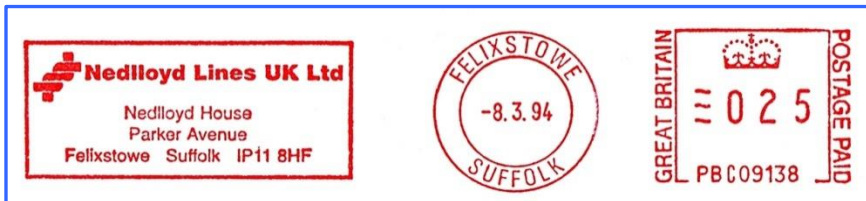

Felixstowe
NAV-GB-F 005

Nedlloyd Lines, Reederei

Firmenlogo + 4-Zlr

KATALOG der Freistempel mit maritimem Bezug

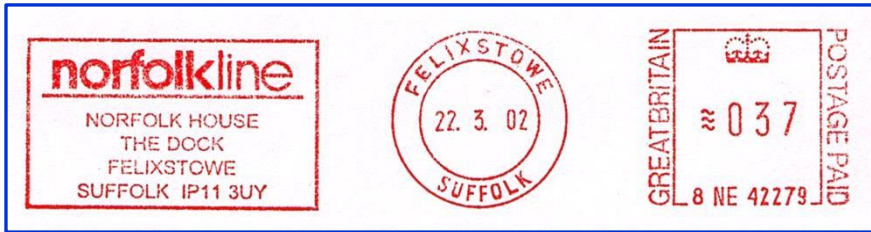

Felixstowe
NAV-GB-F 001

Norfolkline

Text im Kasten



Felixstowe
NAV-GB-F 002

P&O Peninsular & Oriental

Reedereiflagge + Text

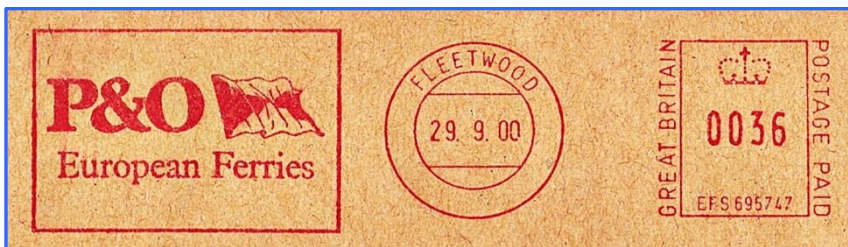

Fleetwood
NAV-GB-F 006

P&O European Ferries
(Fährlinie)

Firmenlogo + Flagge



Fowey
NAV-GB-F 008

South Coast UK
(Schiffahrts-Agenten)

stil. Frachter

KATALOG der Freistempel mit maritimem Bezug



Glasgow City Line
NAV-GB-G 006 (Bequem Reisen) Liner

NAV-GB-G 014 entfällt, identisch mit NAV-GB-G 001



Glasgow Denholm
NAV-GB-G 001 Reederei und Schiffsmakler Reedereiflagge



Glasgow Rearo
NAV-GB-G 018 (Laminathersteller & Lieferant) Stilis. Wikingerschiff



Glasgow Warden & Bell, Shipbrokers
NAV-GB-G 004 W + B in Flagge

KATALOG der Freistempel mit maritimem Bezug

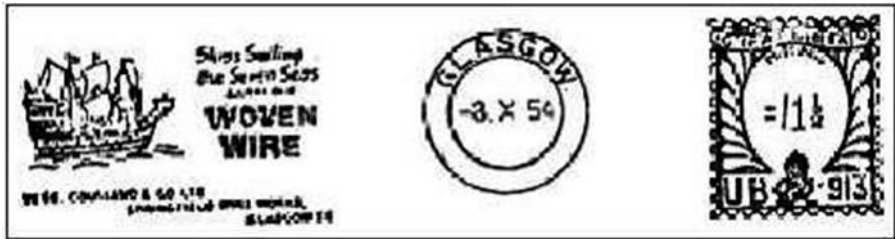

Glasgow
NAV-GB-G 002

Woven Wire

Tudor-Galeone
HB 04/22

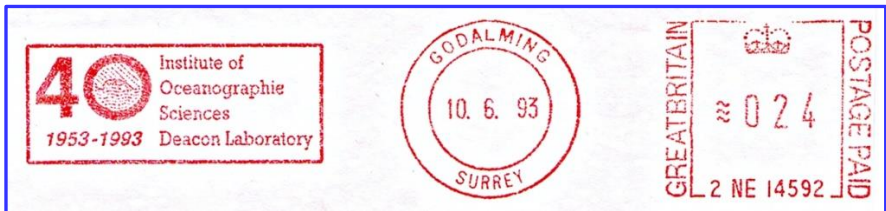

Godalming
NAV-GB-G 015

Institute of Oceanic Sciences
40 Years

Text im Rahmen



Gosport
NAV-GB-G 017

R.N. Submarine Museum
(U-Boot Museum)

5-Zeiler Text



Gosport
NAV-GB-G 007

R.N. Submarine Museum
(U-Boot Museum)

5-Zeiler Text
(andere Schriftart)

KATALOG der Freistempel mit maritimem Bezug



Gourock
NAV-GB-G 008

Caledonian Mac Brayne
Clyde u. Western Isles Fährlinie

Firmenlogo auf Schornstein



Grangemouth
NAV-GB-G 016

Currie Line
(ehem. Reederei)

4-Zeiler Text



Grangemouth
NAV-GB-G 005

Currie Line
(ehem. Reederei)

4-Zeiler Text

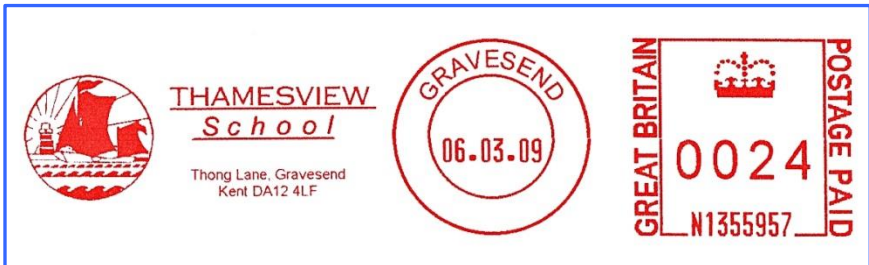

Gravesend
NAV-GB-G 009

Thamesview School

Segelboote

KATALOG der Freistempel mit maritimem Bezug



Great Yarmouth
NAV-GB-G 010

Halycon Shipping Ltd.
(Schiffahrtsagenten)

6-Zeiler Text

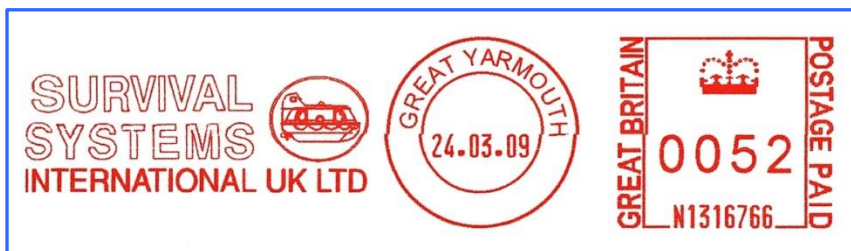

Great Yarmouth
NAV-GB-G 011

Survival Sytems Int.
(Seerettungssysteme)

Rettungsinsel



Great Yarmouth
NAV-GB-G 003

Tidewater Marine

umgekehrtes T als Anker



Great Yarmouth
NAV-GB-G 012

Trend Marine Products

Firmenlogo + 4-Zlr

KATALOG der Freistempel mit maritimem Bezug



Greenock
NAV-GB-G 019

Kip Marina

Firmenlogo

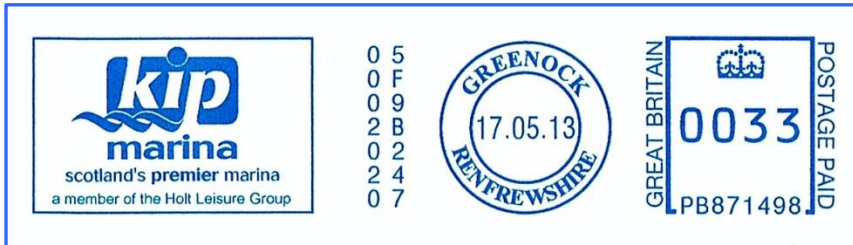

Greenock
NAV-GB-G 013

Kip Marina

Firmenlogo

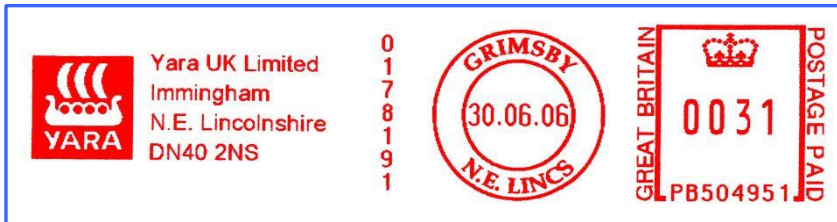

Grimsby
NAV-GB-G 020

Yara UK Ltd

Wikingerschiff

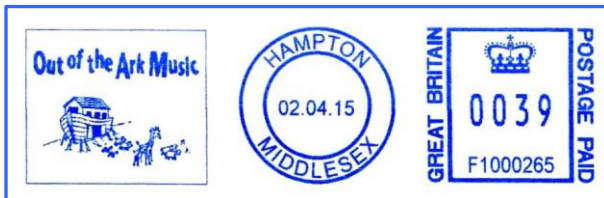

Hampton
NAV-GB-H 011

Out of the Ark Music
(Anbieter von Liedern für Schulen)

Arche Noah

KATALOG der Freistempel mit maritimem Bezug



Harrow
NAV-GB-H 004

Ausbildungsausschuß der
Schiffbauindustrie

6-Zeiler Text



Hebburn
NAV-GB-H 009

Vickers-Armstrongs
(Werft)

Dampfer / Gebäude



Henley-on-Thames
NAV-GB-H 005

River & Rowing Museum
(Fluß- u. Rudermuseum)

Ruderblätter



Holyhead
NAV-GB-H 010

Stena Line
Fährlinie

Firmenflagge

KATALOG der Freistempel mit maritimem Bezug



Hull Ellermann Wilson Line Passagierschiff
NAV-GB-H 002

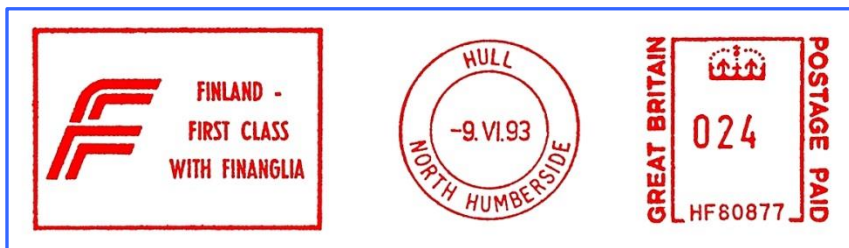

Hull Finanglia (Ferries OY) Firmenlogo + 3-Zlr
NAV-GB-H 006 (Fährlinie)



Hull Huttons of Hull (Schiffsausrüster) Firmenlogo + Text
NAV-GB-H 008



Hull P&O, Forwarding Flagge
NAV-GB-H 003

KATALOG der Freistempel mit maritimem Bezug



Hull United Towing Ltd Hochseeschlepper
 NAV-GB-H 007 (ehem. Gesellschaft f. Schlepsschiffahrt)

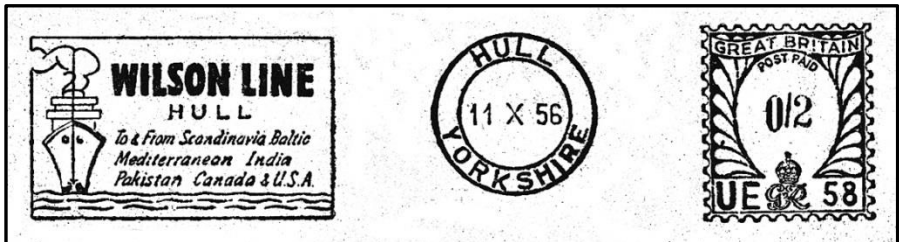

Hull Wilson Line stilis. Liner von vorn
 NAV-GB-H 001a



Hull Wilson Line stilis. Liner von vorn
 NAV-GB-H 001

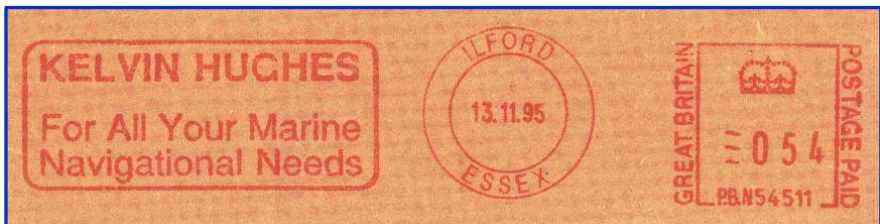

Ilford Kelvin Hughes Navigationsgeräte Text
 NAV-GB-I 006

KATALOG der Freistempel mit maritimem Bezug

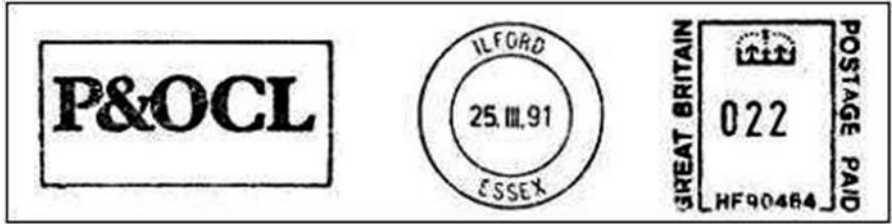

Ilford
NAV-GB-I 001

P&OCL

Firmenlogo

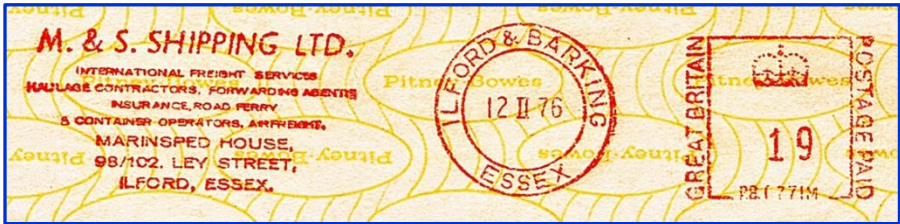

Ilford & Barking
NAV-GB-I 002

M. & S. Shipping

Text



Ipswich
NAV-GB-I 007

Anchor Euro Transport Ltd

Anker

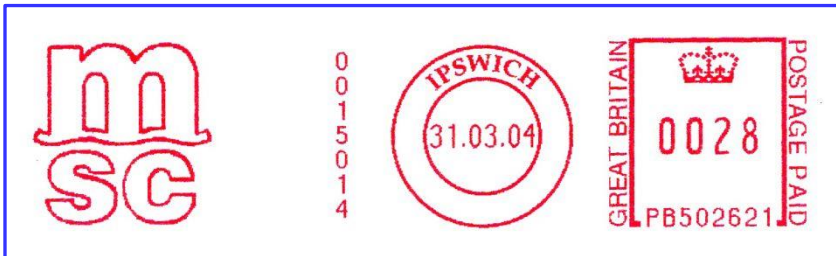

Ipswich
NAV-GB-I 005

MSC (Reederei)
(Mediterranean Shipping Company)

Firmenlogo

KATALOG der Freistempel mit maritimem Bezug



Ipswich
NAV-GB-I 003

MSC (Reederei)
Lloyd's: Reederei des Jahres

Siegel

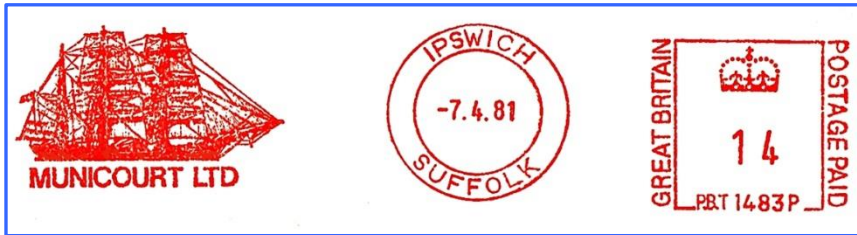

Ipswich
NAV-GB-I 004

Municourt Ltd
Schiffahrts-(General) agentur

Dreimastbark



Jarrow
NAV-GB-J 002

Mercantile Dry Dock Co.
Motor- und Kesselreparatur

Dampfer



Jersey (Kanalinsel)
NAV-GB-J 001

Channel Island Ferries

Firmenlogo

KATALOG der Freistempel mit maritimem Bezug



Kingston u. Thames High-Speed Surface Craft
NAV-GB-K 001

Firmenlogo



Larkhill Norfolk Line, Reederei
NAV-GB-L 047

Firmenlogo



Leighton Wyvern Shipping
(Hausbootverleih)
NAV-GB-L 048

Hausboot

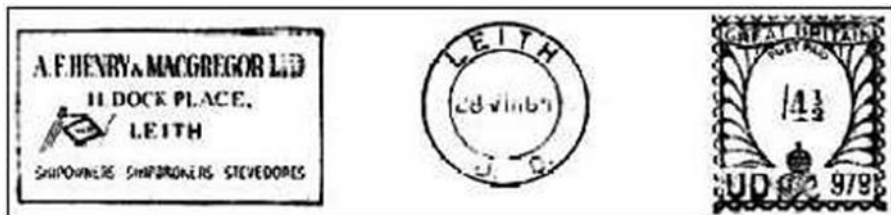

Leith Henry & MacGregor
NAV-GB-L 001

Flagge

KATALOG der Freistempel mit maritimem Bezug



Lichfield
NAV-GB-L 049

EMBA
(Holzhandel)

Wikingerschiff



Lincoln
NAV-GB-L 050

Kisimul School

Wikingerschiff



Liverpool
NAV-GB-L 002

Bibby Line

Text



Liverpool
NAV-GB-L 023

Bibby Line Group

Text im Rechteck

KATALOG der Freistempel mit maritimem Bezug

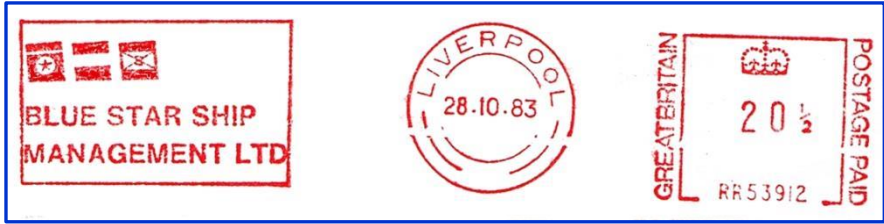

Liverpool

Blue Star Ship Management

Schornsteinkennungen

NAV-GB-L 024

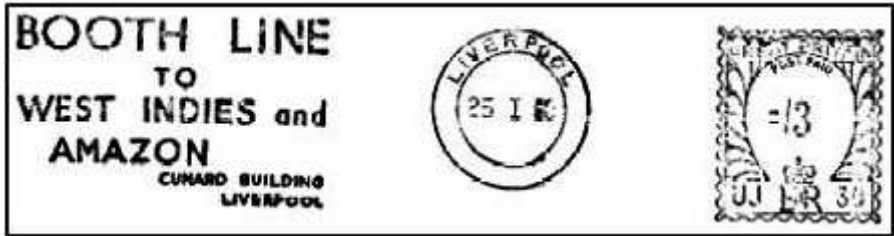

Liverpool

Booth Line

Text

NAV-GB-L 003

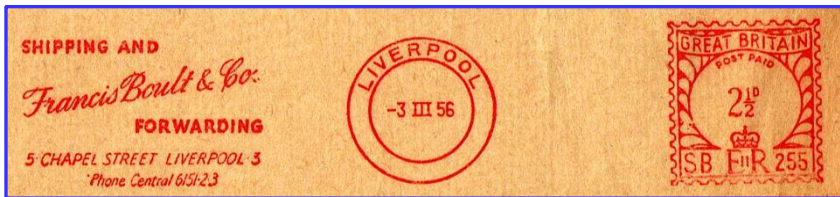

Liverpool

Francis Boulton & Co.

Text

NAV-GB-L 113

(Versand und Weiterleitung)



Liverpool

Canadian Atlantic Freight Secretariat
(Büro zur Frachtraten-Regelung)

7-Zeiler im Kasten

NAV-GB-L 065

KATALOG der Freistempel mit maritimem Bezug

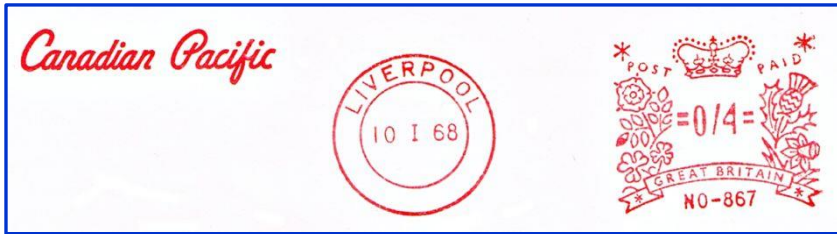

Liverpool
NAV-GB-L 112

Canadian Pacific

Text

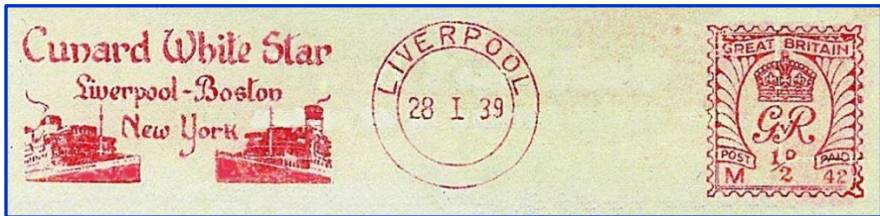

Liverpool
NAV-GB-L 025

Cunard White Star

Dampfer (Liner)



Liverpool
NAV-GB-L 051

Cunard (Reederei)

MS Caronia



Liverpool
NAV-GB-L 004

Harrison Line

Flagge

KATALOG der Freistempel mit maritimem Bezug

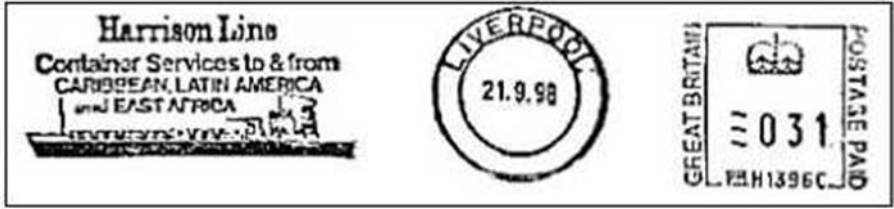

Liverpool
NAV-GB-L 005

Harrison Line

Astronomer
HB 22/09

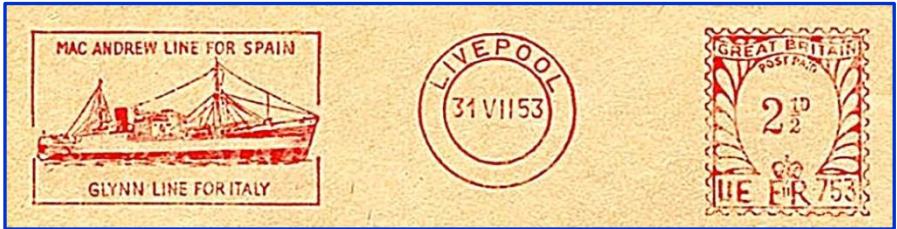

Liverpool
NAV-GB-L 026

Mac Andrew Line + Glynn Line
LIVERPOOL!

Frachtdampfer *Palomares*

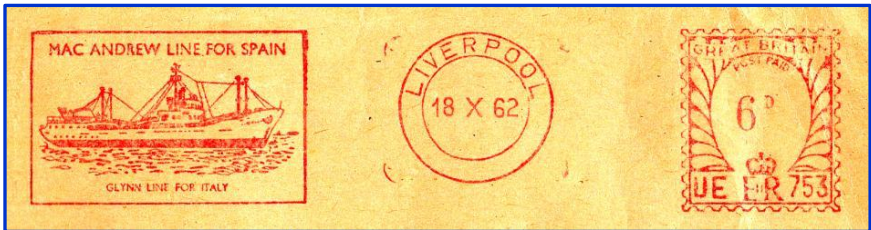

Liverpool
NAV-GB-L 104

Mac Andrew Line + Glynn Line

Frachtdampfer *Valdivia*

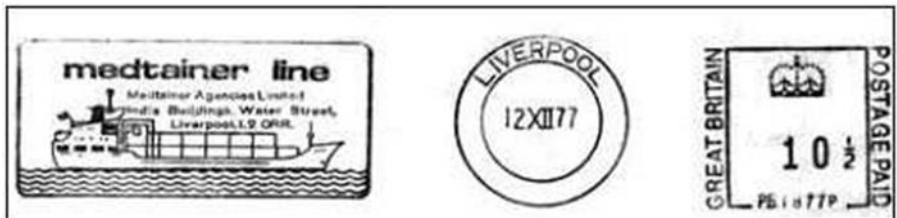

Liverpool
NAV-GB-L 006

Medtainer Line

Containerschiff

KATALOG der Freistempel mit maritimem Bezug



Liverpool
NAV-GB-L 066

Moss Hutchison Line
(Reederei)

Reedereiflagge + Text



Liverpool
NAV-GB-L 067

Nigerian National Shipping Line

Reedereiflagge N

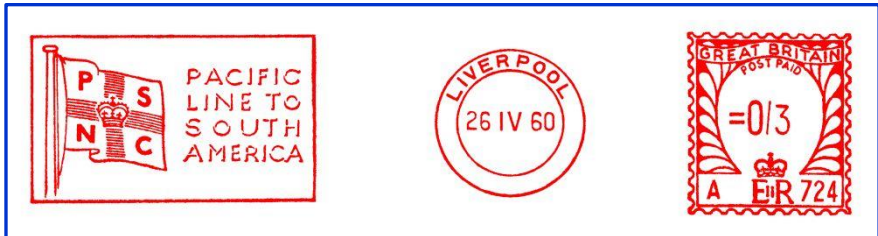

Liverpool
NAV-GB-L 088

Pacific Line to South America
(Pacific Steam Navigation Company)

Reedereiflagge PSNC

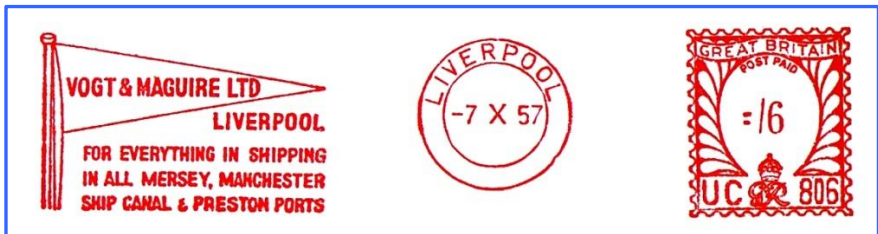

Liverpool
NAV-GB-L 052

Vogt & Maguire Ltd, Spedition
(für NW-Englands Küstenregion)

Firmenflagge

KATALOG der Freistempel mit maritimem Bezug



London
NAV-GB-L 007

The Andrew Weir Group
(ehem. Reederei, nun AWS)

historischer Segler im Logo

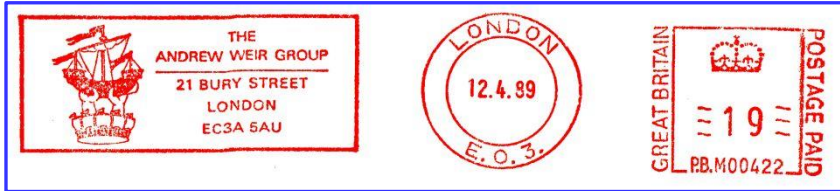

London
NAV-GB-L 108

The Andrew Weir Group
(ehem. Reederei, nun AWS)

historischer Segler im Logo



London
NAV-GB-L 068

D.C. Andrews Ballantyne & Co
(ehem. Frachtagentur)

Firmen-Wimpel



London
NAV-GB-L 027

Anglo-Continental Container Services

Container

KATALOG der Freistempel mit maritimem Bezug

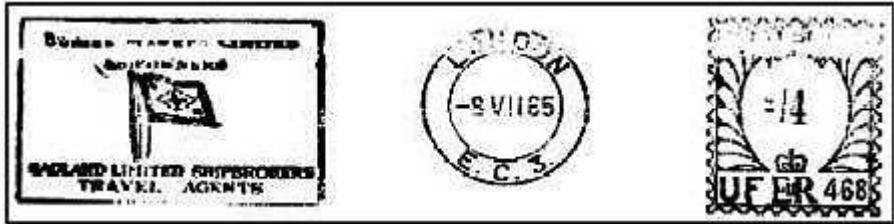

London
NAV-GB-L 008

Bagland Ltd.
Sagland Ltd? Siehe auch NAV-GB-L 109

Flagge

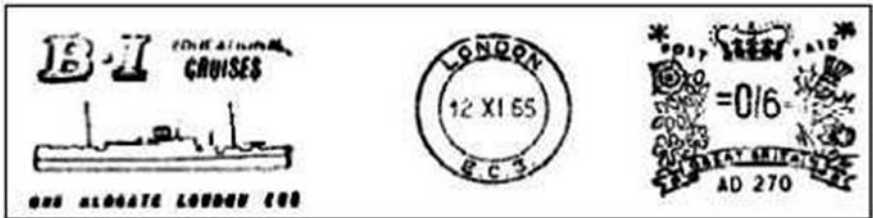

London
NAV-GB-L 009

B + I Reederei

Fährschiff



London
NAV-GB-L 053

Bergen Line
(Schiffahrtlinie)

3-Zeiler Text



London
NAV-GB-L 028

Blue Star Line

Text im Rechteck

KATALOG der Freistempel mit maritimem Bezug



London

NAV-GB-L 069

The Bolton Group, Getreide-Import
(Lebensmittel, Thunfischauflbereitung)

Firmenflagge



London

NAV-GB-L 029

British Amsterdam Maritime Agencies

Flagge



London

NAV-GB-L 054

British Marine Mutual Ins.
Brit. Seeverversicherer a. G.

Dreimaster i. Siegel



London

NAV-GB-L 109

Buries Markes Ltd., Shipowners
siehe auch NAV-GB-L 008

Flagge

KATALOG der Freistempel mit maritimem Bezug



London

Buries Markes Ltd., Shipowners

Flagge

NAV-GB-L 030



London

Chandris Services Ltd
(ehem. Schiffsagentsur)

Reedereiflagge

NAV-GB-L 070



London

Coast Lines Seaway, (ehem. Reederei)
(Küstenliner-Schiffahrt)

Liner

NAV-GB-L 071

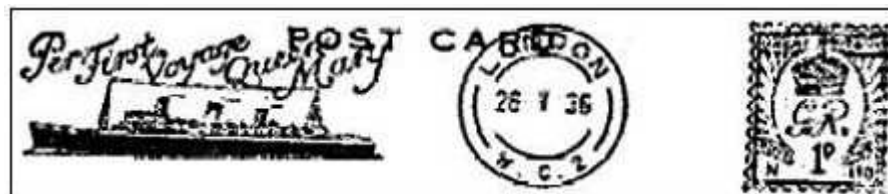

London

Cunard-Line
Queen Mary maiden voyage

Queen Mary
HB 11/35

NAV-GB-L 010

KATALOG der Freistempel mit maritimem Bezug



London
NAV-GB-L 060

Cunard-Line: QE 2 World Cruise 1975
(Weltreise 1975)

Passagiersf. QE2



London
NAV-GB-L 072

Diamantis Pateras Ltd
Reederei

5-Zeiler im Kasten



London
NAV-GB-L 098

Eagle steamers
eintägige Kreuzfahrten von London

Rundfahrtboot

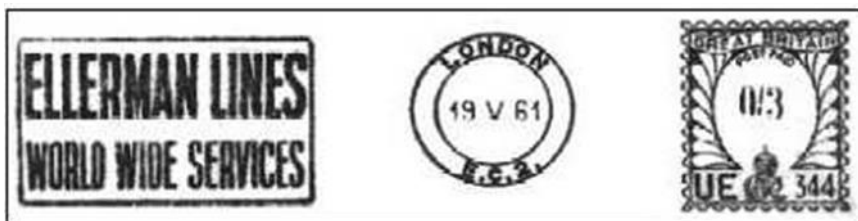

London
NAV-GB-L 011

Ellermann Lines

Text

KATALOG der Freistempel mit maritimem Bezug



London
NAV-GB-L 073

Fairplay (Nachrichtenmagazin
für die Handelsschifffahrt)

Firmenlogo im Kasten



London
NAV-GB-L 031

Far East / Europe Express Serv.

Containerschiff



London
NAV-GB-L 055

Finanglia (Ferries OY)
(Fährlinie)

Firmenlogo + 4-Zlr



London
NAV-GB-L 074

Galaxy Steamship Agency Ltd
(ehem. Schifffahrtsagentur)

Agentur-Flagge

KATALOG der Freistempel mit maritimem Bezug



London
NAV-GB-L 075

N.J. Goulandris Ltd
(Schiffsmakler, Broker)

5-Zeiler + Text



London
NAV-GB-L 056

HMS Belfast - Museumschiff
(Schwerer Kreuzer)

Kreuzer-Silhouette



London
NAV-GB-L 032

IMCO
(Inter-Governmental Maritime Consultative Organization)

Gekreuzte Anker



London
NAV-GB-L 057

ILH Imperial London Hotels
(Hotelkette)

stilis. Segelschiff

KATALOG der Freistempel mit maritimem Bezug



London The Institute of Marine Engineers Löwe mit Zahnrad
NAV-GB-L 033

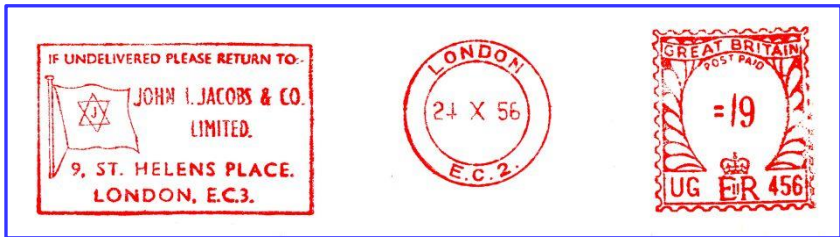

London John I. Jacobs & Co. Reedereiflagge
NAV-GB-L 095 Reederei



London Jeppesen, Heaton Ltd 5-Zeiler Text
NAV-GB-L 076 Reederei + Schiffsagentur



London Khedivial Mail Line Schiff am Kai
NAV-GB-L 034

KATALOG der Freistempel mit maritimem Bezug



London

NAV-GB-L 077

Lemos & Pateras

Schiffsmakler, Broker

5-Zeiler Text im Rahmen



London

NAV-GB-L 035

Lloyd's of London

Wappen

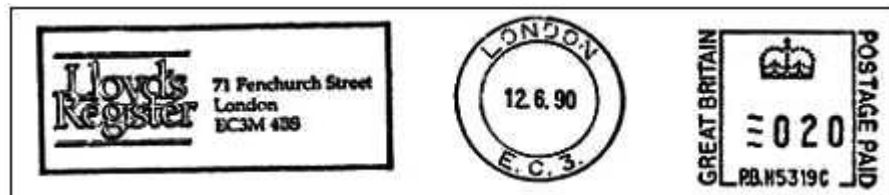

London

NAV-GB-L 012

Lloyd's Register

Firmenlogo

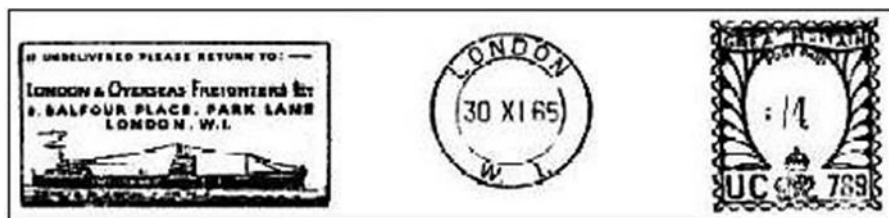

London

NAV-GB-L 013

London & Overseas Freighters Ltd.

Frachter

KATALOG der Freistempel mit maritimem Bezug



London
NAV-GB-L 014

Mac Andrew Line

Frachter



London
NAV-GB-L 096

Mediterranean Cruises

Text



London
NAV-GB-L 107

MOL
(Mitsui O.S.K. Lines)

Firmenlogo



London
NAV-GB-L 111

Mullion & Co. Shipping Ltd
Shipbrokers

Text

KATALOG der Freistempel mit maritimem Bezug



London National Maritime Museum Anker
 NAV-GB-L 015 WRNS (Women's Royal Naval Service) Ausstellung



London National Maritime Museum Schiff *Endeavour* und Palette
 NAV-GB-L 087 Captain Cook and Mr Hodges (Maler) Ausstellung



London National Maritime Museum Fischerboot / stil. Fisch
 NAV-GB-L 100 Fischerei & Fischereindustrie Ausstellung



London National Maritime Museum Text
 NAV-GB-L 016 Van de Veldes (Meeresmaler) Ausstellung

KATALOG der Freistempel mit maritimem Bezug



London National Maritime Museum Museums Emblem
 NAV-GB-L 058 Space works Ausstellung



London National Maritime Museum Text
 NAV-GB-L 101 Nelson Ausstellung



London National Maritime Museum / Text
 NAV-GB-L 102 Royal Observatory



London National Maritime Museum Text
 NAV-GB-L 103

KATALOG der Freistempel mit maritimem Bezug



London

NAV-GB-L 078

Normandy Ferries

Fährlinie

4-Zeiler Text im Rahmen



London

NAV-GB-L 094

OCL (Overseas Containers Ltd)

Container



London

NAV-GB-L 097

Fred. Olsen Travel

Urlaub am Meer

Text



London

NAV-GB-L 086

P&O Reederei

Ocean liner holidays

Firmenlogo

KATALOG der Freistempel mit maritimem Bezug



London

P&O Reederei

Firmenlogo

NAV-GB-L 036

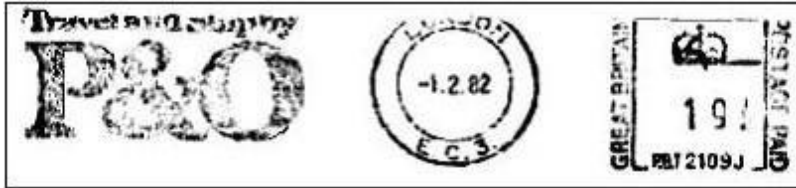

London

P&O Reederei

Firmenlogo

NAV-GB-L 017



London

P&O, 150 Years

Reedereiflagge + Text

NAV-GB-L 079



London

P&O Peninsular & Oriental

Reedereiflagge + Text

NAV-GB-L 080

KATALOG der Freistempel mit maritimem Bezug



London
NAV-GB-L 059

Port Line
Schiffahrtlinie (n. Australasien)

5-Zeiler Text

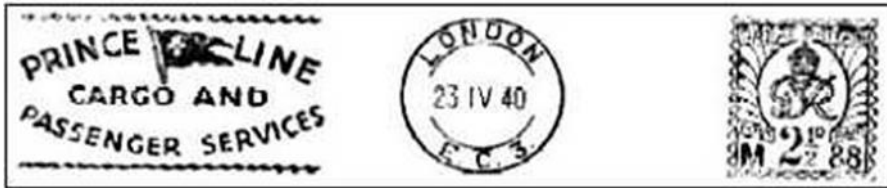

London
NAV-GB-L 018

Prince Line

Flagge



London
NAV-GB-L 081

R & K Ltd, (Logistik-
Dienstleistungen, Frachtabfertigung)

Frachter

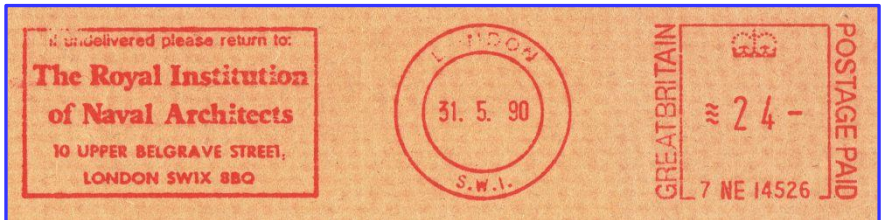

London
NAV-GB-L 090

Royal Institution of Naval Architects

Text

KATALOG der Freistempel mit maritimem Bezug

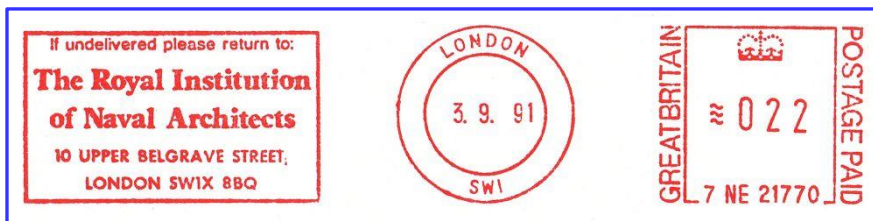

London Royal Institution of Naval Architects Text
NAV-GB-L 091



London Royal Institution of Naval Architects Text
NAV-GB-L 092



London Royal Institution of Naval Architects Wappen
NAV-GB-L 089



London Royal Mail Lines Text im Kasten
NAV-GB-L 037

KATALOG der Freistempel mit maritimem Bezug



London C. H. Rugg & Co., Ship Sale Brokers Steuerrad
NAV-GB-L 038



London Safmarine (Reederei) Gekreuzte Flaggen
NAV-GB-L 082



London Scindia Steamships Flagge mit Hakenkreuz
NAV-GB-L 039



London Shaw Lovell & Sons Text
NAV-GB-L 040

KATALOG der Freistempel mit maritimem Bezug



London Shinwa (CA) Ltd. S in Flagge
NAV-GB-L 041



London Society of Consulting Marine Engineers Text
NAV-GB-L 110 and Ship Surveyors



London Terra Nova Insurance Comp. Exp-Schiff Terra Nova
NAV-GB-L 083 (ehem. Walfänger)



London Thombros Shipping Ltd Text
NAV-GB-L 093

KATALOG der Freistempel mit maritimem Bezug



London Tor Line Drive on / Drive off Firmenlogo/Text
NAV-GB-L 099



London Tower Shipping Ltd. Reedereiwimpel
NAV-GB-L 019 (ehem. Reederei in Küstenfahrt)



London Tower Shipping Ltd Reedereiwimpel
NAV-GB-L 084 (ehem. Reederei in Küstenfahrt)



London Typaldos Lines 5-Zeiler Text
NAV-GB-L 061 (Schiffahrtlinie in d. Ägäis)

KATALOG der Freistempel mit maritimem Bezug

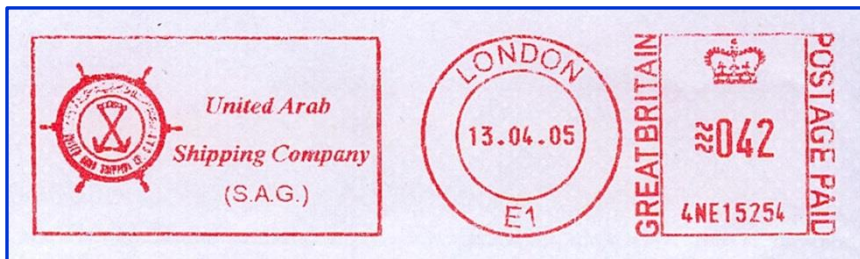

London UASC, United Arab Shipping Comp. Steuerrad
 NAV-GB-L 042



London Robert Ulrich Ltd. (Agentur) Text
 NAV-GB-L 020

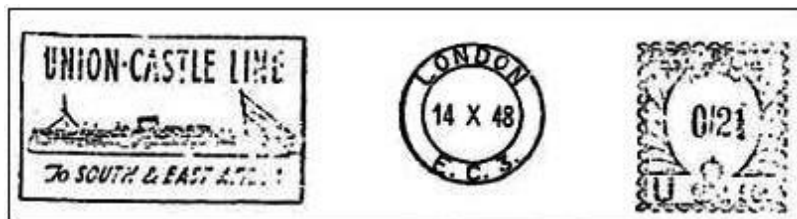

London Union-Castle Line Frachter
 NAV-GB-L 021



London Union-Castle Line (Reederei) 3-Zlr Text
 NAV-GB-L 062 100 Jahre Dienstleistung

KATALOG der Freistempel mit maritimem Bezug



London

Union-Castle Line

Frachter

NAV-GB-L 043



London

PHs van Ommeren

Flagge

NAV-GB-L 044



London

van Oppen, Fähr-Linie

Firmenlogo

NAV-GB-L 045



London

N. & J. Vlassopulos Ltd
Schiffsmakler

stilis. Frachter

NAV-GB-L 085

KATALOG der Freistempel mit maritimem Bezug



London

Gordon W. White Schiffsmakler

stilisierter Liner

NAV-GB-L 022



London

Williams & Wells Ltd.

Schiff + Wilwel in Raute

NAV-GB-L 046



Looe

Hannafore Point Hotel

Anker

NAV-GB-L 105

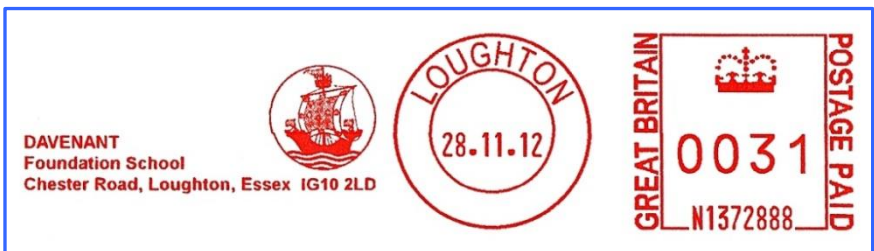

Loughton

Davenant Foundation School

Engl. Kogge

NAV-GB-L 063

KATALOG der Freistempel mit maritimem Bezug



Lowestoft

NAV-GB-L 106

Boston Putford Offshore Safety Ltd

(Sicherheitsdienste für die Offshore- und Fischereiindustrie)

Firmenlogo



Manchester

NAV-GB-M 001

Port of Manchester

(Postfreistempel)

Frachter an Containerbrücke



Lundy

NAV-GB-L 064

(Insel) Lundy

(Bristol Channel)

Leuchtturm

siehe auch GB-B 005



Manchester

NAV-GB-M 004

Manchester Liners Ltd

ehem. Linienreederei

Frachter

KATALOG der Freistempel mit maritimem Bezug



Middlesbrough
NAV-GB-M 003

Containerships, Reederei
Transportdienstleistungen

Firmenlogo



Middlesbrough
NAV-GB-M 002

Smith's Dock Co.

Flagge mit Kreuz



Mitcham
NAV-GB-M 005

STC International Marine
(Satelliten-Kommunikationssysteme)

Firmenlogo + Frachter



Newcastle upon Tyne
NAV-GB-N 002

North East Coast Instit.
of Engineers & Shipbuilders

Text

KATALOG der Freistempel mit maritimem Bezug



Newcastle upon Tyne
NAV-GB-N 003

T. Veitch & Co.Ltd
Teerprodukte Kohle-Koks-Schiffsmakler

Frachter

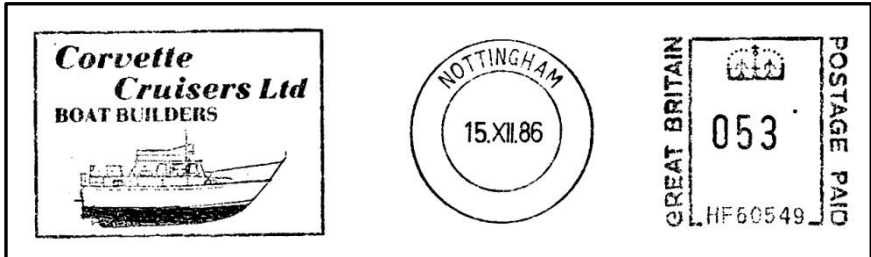

Nottingham
NAV-GB-N 001

Corvette Cruisers Ltd
(Bootsbauer)

Motorboot

NAV-GB-P 001 entfällt, identisch mit NAV-GB-F 008 (Fowey)

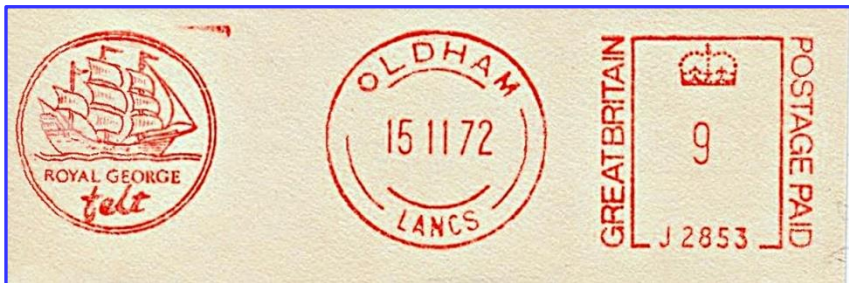

Oldham
NAV-GB-O 001

Ambic Co. Ltd. (Filz-Herstellung)

stil. Linienschiff
(Royal George)



Portslade
NAV-GB-P 005

Holland Steamship Comp. Ltd
(ehem. Reederei in Küstenfahrt)

5-Zeiler Text

KATALOG der Freistempel mit maritimem Bezug

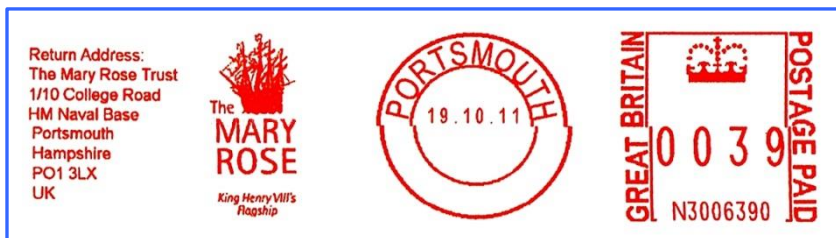

Portsmouth
NAV-GB-P 002

The *Mary Rose*
Flaggschiff Heinrich VIII, 1512

stil. Linienschiff



Portsmouth
NAV-GB-P 006

The National Museum
Royal Navy

Marineflagge

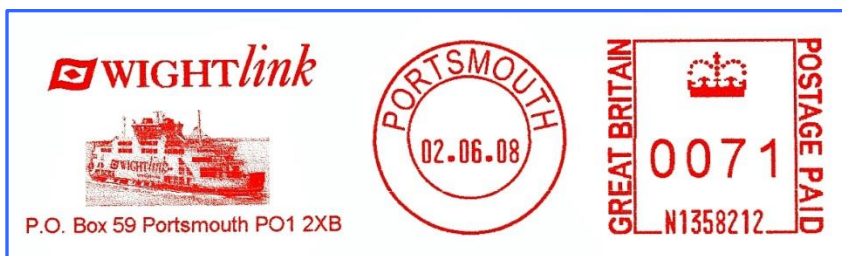

Portsmouth
NAV-GB-P 003

Wightlink
Fährlinie

Fährschiff



Portsmouth
NAV-GB-P 004

Wightlink
Fährlinie

geänd. Fährschiff

KATALOG der Freistempel mit maritimem Bezug

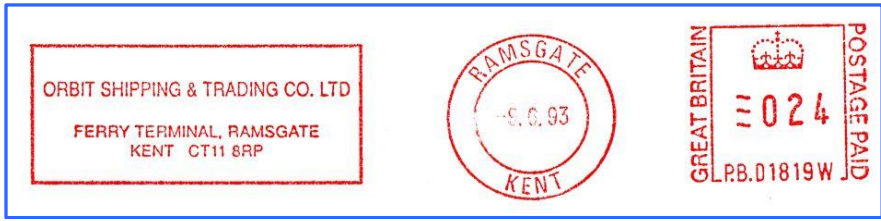

Ramsgate
NAV-GB-R 005

Orbit Shipping & Trading Co.
(Spediteure)

Text



Ramsgate
NAV-GB-R 001

Sally, the Viking-Line
(Fährlinie)

Text, Firmenlogo

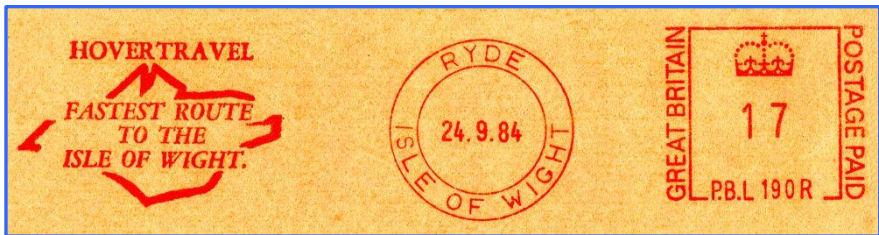

Ryde
NAV-GB-R 004

Hovertravel Portsmouth-Ryde

Luftkissenfähre



Ryde
NAV-GB-R 002

Hovertravel Portsmouth-Ryde

Luftkissenfähre

KATALOG der Freistempel mit maritimem Bezug



Ryde

Hovertravel Portsmouth-Ryde

Luftkissenfähre

NAV-GB-R 003



Scunthorpe

Grove Wharf
(Frachtabfertigung)

stilis. Frachter

NAV-GB-S 014



Sherburn-in-Elmet

Sahn Splice Ltd
(Seilendverbindungen)

Stahlseil m. Öse

NAV-GB-S 013



Southampton

Blue Funnel Cruises
(Solent Ausflugs.Linie)

Schornstein + Text

NAV-GB-S 003

KATALOG der Freistempel mit maritimem Bezug



Southampton
NAV-GB-S 009

Cunard (Reederei)
Queen Elizabeth 2 10 Jahre

Text



Southampton
NAV-GB-S 004

Cunard (Reederei)

Firmenlogo

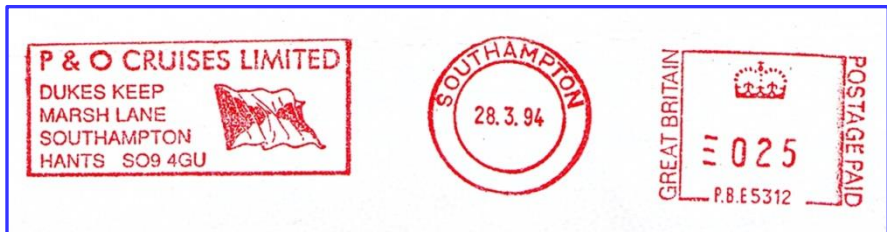

Southampton
NAV-GB-S 007

P&O Cruises Ltd
(Kreuzfahrt-Reederei)

Reedereiflagge + Text



Southampton
NAV-GB-S 002

Red Funnel(Line)
Fährlinie zur Isle of Wight)

stil. Schornstein

KATALOG der Freistempel mit maritimem Bezug



RED FUNNEL

Return Address
Red Funnel IW Ferries
12 Bugle Street
Southampton
SO14 2JY

Delivered by

Royal Mail

02-03-17
£2.57 PB5575361

2
Small Parcel



Southampton
NAV-GB-S 005

Red Funnel (Line)
Fährlinie zur Isle of Wight)

stil. Schornstein



SEALIFE 1
52
49
MARINE 00
TRAVEL 47
45



SOUTHAMPTON
10.08.00



GREAT BRITAIN
POSTAGE PAID
036
PB719087

Southampton
NAV-GB-S 008

Sealife Marine Travel

Firmenlogo mit Anker



SEALIFE 1
54
CREWING 57
SERVICES 40
LIMITED 87
37



SOUTHAMPTON
31.08.00



GREAT BRITAIN
POSTAGE PAID
027
PB719087

Southampton
NAV-GB-S 015

Sealife crewing Services

Firmenlogo mit Anker



Stena Sealink
LINE
SOUTHAMPTON



SOUTHAMPTON
-9.8.93
HANTS.



GREAT BRITAIN
POSTAGE PAID
024
PBC12621

Southampton
NAV-GB-S 012

Stena Sealink Line

Firmenlogo mit text

KATALOG der Freistempel mit maritimem Bezug



Southampton
NAV-GB-S 001

Thoresen Car Ferries

Fährschiff Typ *Viking I*
siehe dazu HB 13/13



Southampton
NAV-GB-S 011

Vosper Thornycroft
(Marinewerft)

Firmenlogo



Stockport
NAV-GB-S 010

Alex Lawrie Factors Ltd

3M-Vollschiff

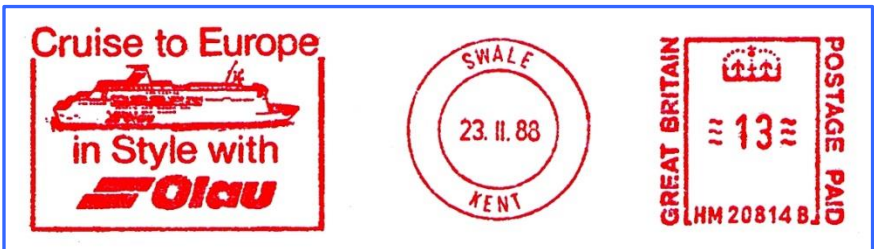

Swale
NAV-GB-S 006

Olau Line
(Fährlinie)

MS *Olau Britannia*

KATALOG der Freistempel mit maritimem Bezug

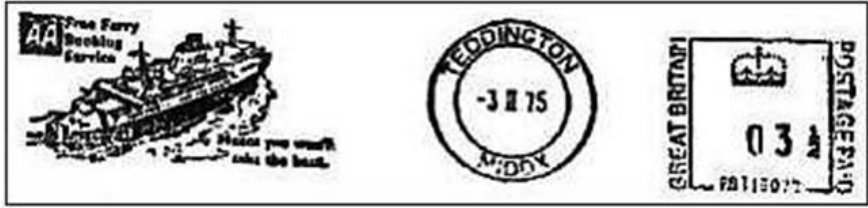

Teddington
NAV-GB-T 001

Sea Link Reederei

Horsa
HB 13/15

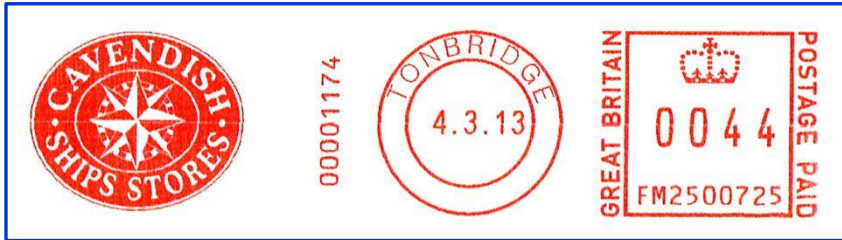

Tonbridge
NAV-GB-T 002

Cavendish Ships Stores
(Schiffsversorgung, Technik, Waren)

Firmenlogo (Kompass-Rose)



Wallasey
NAV-GB-W 002

Mersey Ferries

Fährschiff



Wallasey
NAV-GB-W 001

S M M (Schiffspropeller)
(Stone Manganese Marine Ltd)

Schiffspropeller

KATALOG der Freistempel mit maritimem Bezug

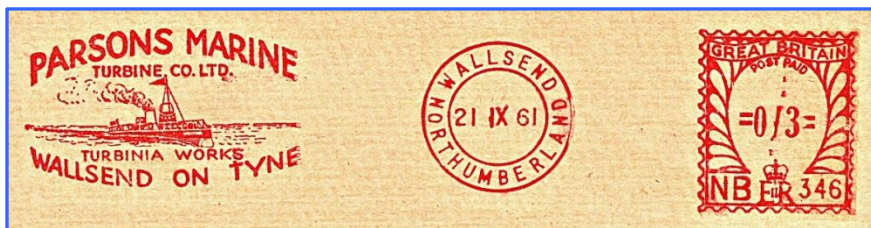

Wallsend

NAV-GB-W 004

Parsons Marine Turbine Co.

Schiff Turbinia



Watford

NAV-GB-W 006

Bravac Ltd., Desalination Plant
(Entsalzungsanlage)

Spezialschiff



Wembley

NAV-GB-W 003

FH Bertling Ltd.

3 Wellen



Wembley

NAV-GB-W 007

Starboard Hotels

Anker

KATALOG der Freistempel mit maritimem Bezug

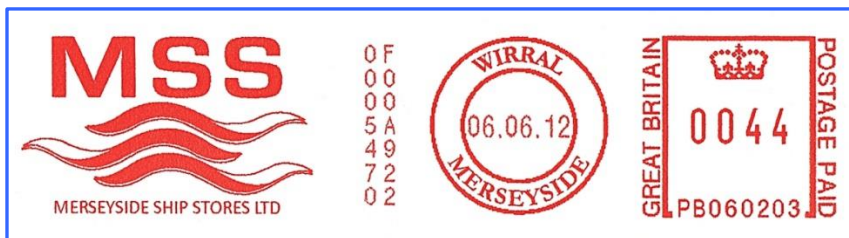

Wirral

NAV-GB-W 005

MSS – Merseyside Ship Stores
(Schiffsausrüster u. -versorger)

Firmenlogo m. Wellen



Wolverhampton

NAV-GB-W 008

The Robertson Collection
(Herausgeber von Grußkarten(?))

Clipper (Segelschiff)

KATALOG der Freistempel mit maritimem Bezug

Irland

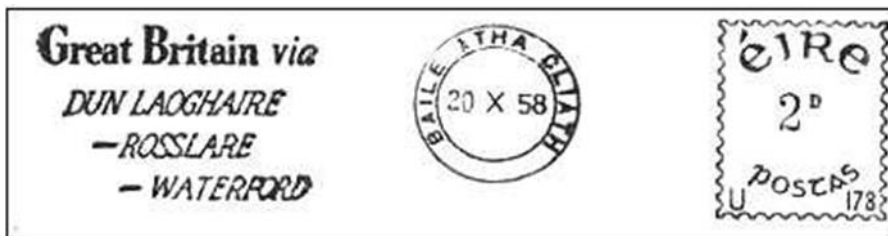

Baile Atha Cliath
NAV-IRL-B 001

Great Britain via...
Postrouten per Schiff

Text



Baile Atha Cliath (Dublin) Irish Ferries, Fährlinie
NAV-IRL-B 006

Kleeblatt + Text im Kasten



Baile Atha Cliath (Dublin) Irish Ferries, Fährlinie
NAV-IRL-B 002

Kleeblatt + Text im Kasten



Dublin
NAV-IRL-B 003

MV Saint Patrick
Fährlinie Rosslaire – Le Havre

Fährschiff St. Patrick

KATALOG der Freistempel mit maritimem Bezug



Dublin
NAV-IRL-B 004

Irish Shipping Ltd
(ehem. Staatliche Reederei)

Reederei-Logo



Dublin
NAV-IRL-B 005

Viking Components

Wikingerkopf + Text

KATALOG der Freistempel mit maritimem Bezug

Island

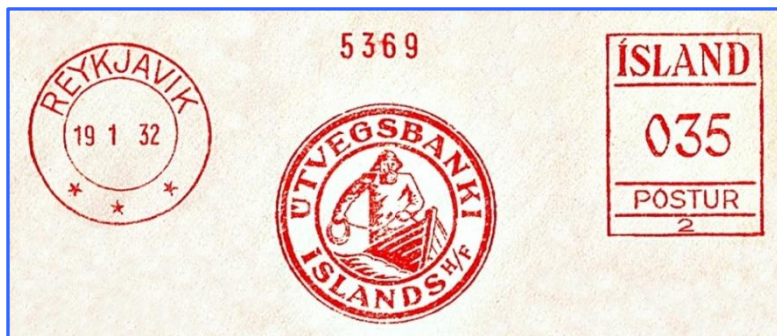

Reykjavik
NAV-IS-R 001

Islands Utvegsbanki
(Fischereibank von Island)

Fischer im Boot



Reykjavik
NAV-IS-R 002

Hafskip H.F.
(ehem. Reederei)

Frachtschiff



Reykjavik
NAV-IS-R 003

Samskip HF (Niederlsg. Island;
Reederei, Logistikdienstleistgn.)

1-Zeiler Name

KATALOG der Freistempel mit maritimem Bezug

Italien



Ancona

Belisario Leone

Dampfer

NAV-I-A 001



Bari

Fiera del Levante
(Levante-Messe)

stlis. Alter Kauffahrer

NAV-I-B 001



Bari

Fiera del Levante
(Levante-Messe)

stlis. Alter Kauffahrer

NAV-I-B 003

KATALOG der Freistempel mit maritimem Bezug



Bologna 3. Esposizione Italiana di Affrancature Funkturm
 NAV-I-B 002



Castellammare Avis Text
 NAV-I-C 001



Fiume Periplo Italo *Adria im Rettungsring*
 NAV-I-F 001

KATALOG der Freistempel mit maritimem Bezug



Florenz
NAV-I-F 002

Ulderigo Martelli S.R.L.
Internat. Spedition + Schiffahrtsagentur

Verkehrsmittel, Schiff.



Genua
NAV-I-G 037

Achille Lauro, Reeder

Reedereiflagge



Genua
NAV-I-G 033

Adriatica (Reederei)

Text

KATALOG der Freistempel mit maritimem Bezug



Genua
NAV-I-G 025

S. A. Agenzia Marittima Olandese
Holländische Schiffsagentur

Text



Genua
NAV-I-G 009

Alpina Marittima

Schiffsbug



Genua
NAV-I-G 034

Banco di Chiavari

kleines Segelschiff

KATALOG der Freistempel mit maritimem Bezug

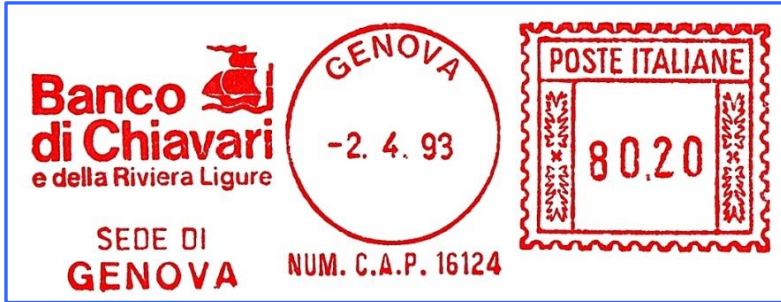

Genua

Banco di Chiavari

kleines Segelschiff

NAV-I-G 023



Genua

Cassa Marittima Tirrenia

Text

NAV-I-G 026

(Tirren. Seefahrtskasse u. Versicherung)



Genua

Cantieri Navali Riuniti

Text

NAV-I-G 001

KATALOG der Freistempel mit maritimem Bezug



Genua Cetena, Centro Studi Tecnica Navale Text
NAV-I-G 010



Genua Costa Armatori Eugenio C
NAV-I-G 002 HB 11/57



Genua (Fratelli) Cosulich 3-Zeiler Text
NAV-I-G 028 Reederei, Schiffahrtsunternehmen



Genua Garibaldi, Schiffahrtsgesellschaft Frachter im Hafen
NAV-I-G 029 (Kooperative)

KATALOG der Freistempel mit maritimem Bezug



Genua

Garibaldi

Frachtschiff

NAV-I-G 011



Genua

Grimaldi Comp. di Navigazione

Text

NAV-I-G 030

Reederei



Genua

Italexpress

Dampfer

NAV-I-G 012

KATALOG der Freistempel mit maritimem Bezug



Genua

Italia (Reederei)

stilisierter Liner

NAV-I-G 013



Genua

Italia (Reederei)

stilisierter Liner

NAV-I-G 003



Genua

Italia (Reederei)

Cristoforo Colombo

NAV-I-G 004

HB 11/49

KATALOG der Freistempel mit maritimem Bezug



Genova
NAV-I-G 005

Italia (Reederei)

Michelangelo / Raffaello
HB 11/59



Genova
NAV-I-G 006

Italia (Reederei)

MV Americana
HB 22/14



Genova
NAV-I-G 024

Italia (Reederei)

MV Italia



Genova
NAV-I-G 014

Italiana Audion FP

Text

KATALOG der Freistempel mit maritimem Bezug



Genova

Lloyd Triestino (Reederei)

Liner + Anker im Wappen

NAV-I-G 015



Genova

Lloyd Triestino (Reederei)

Anker im Wappen

NAV-I-G 007



Genova

Andrea Merzario

Text

NAV-I-G 036

Logistikdienstleistungen, Spedition

KATALOG der Freistempel mit maritimem Bezug



Genua

Wm H. Müller & Co.

Schiff am Ladekran

NAV-I-G 016



Genua

Paolo Scerni

Text

NAV-I-G 020



Genua

Registro Italiano Navale
(Italien. Schiffsregister)

Text

NAV-I-G 027

KATALOG der Freistempel mit maritimem Bezug



Genua
NAV-I-G 035

Registro Italiano Navale

Text



Genua
NAV-I-G 017

Registro Italiano Navale

Text



Genua
NAV-I-G 018

Rina (Ital. Schiffsregister)
Registro Italiano Navale

Text

KATALOG der Freistempel mit maritimem Bezug



Genua
NAV-I-G 019

Rina (Ital. Schiffsregister)
Registro Italiano Navale

Text



Genua
NAV-I-G 031

Sicula Oceanica S.A.
(Siosa Line) Reederei

Text



Genua
NAV-I-G 008

Tirrenia Reederei

Citta di Genova
HB 12/22

KATALOG der Freistempel mit maritimem Bezug



Genova

Transoceania - Armec

Text

NAV-I-G 021

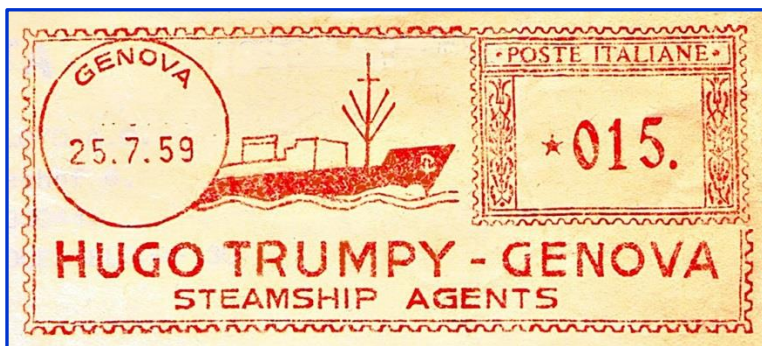

Genova

Hugo Trumphy

Frachter

NAV-I-G 022



Genova

White Star Line

Reedereiflagge

NAV-I-G 032

KATALOG der Freistempel mit maritimem Bezug



La Spezia
NAV-I-L 003

Industrie Navali Meccaniche Affini
Marine-Mechanik-Industrien

Text



Livorno
NAV-I-L 001

Camera di Commercio Industria

Siegel Galeere



Livorno
NAV-I-L 002

Odero-Terni-Orlando
Schiffswerft Livorno

Text

KATALOG der Freistempel mit maritimem Bezug

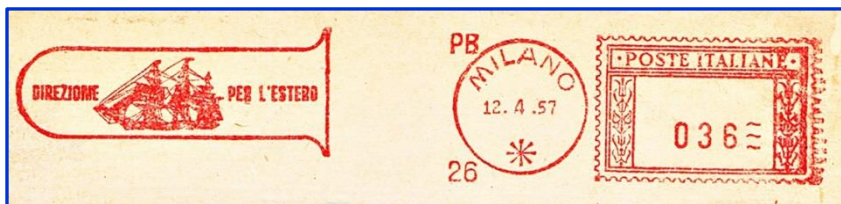

Milano

Direzione per l'Estero

Dreimaster

NAV-I-M 001



Milano

Andrea Merzario S.A.

Handelsgaleone

NAV-I-M 002

Logistikdienstleistungen, Spedition



Milano

Andrea Merzario S.A.

Handelsgaleone

NAV-I-M 006

Logistikdienstleistungen, Spedition

KATALOG der Freistempel mit maritimem Bezug



Milano

Transmare S.I.T.I.

Text

NAV-I-M 003



Milano

Transmare S.I.T.I.

Text

NAV-I-M 007



Mestre

Cantiere Navale Breda

Text

NAV-I-M 004

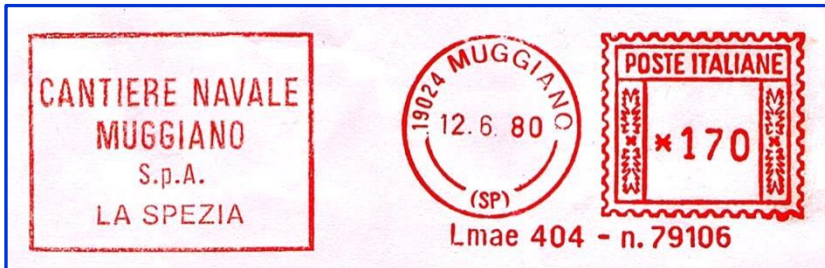

Muggiano

Cantiere Navale Muggiano

Text

NAV-I-M 005

KATALOG der Freistempel mit maritimem Bezug



Neapel

Achille Lauro, Reeder

Reedereiflagge

NAV-I-N 001



Neapel

Lloyd Triestino - Adriatica

Reedereiflaggen

NAV-I-N 006



Neapel

Società di Navigazione Transoceanica

Text

NAV-I-N 003

KATALOG der Freistempel mit maritimem Bezug



Neapel
NAV-I-N 004

Tirrenia Reederei

Citta di Genova
HB 12/22

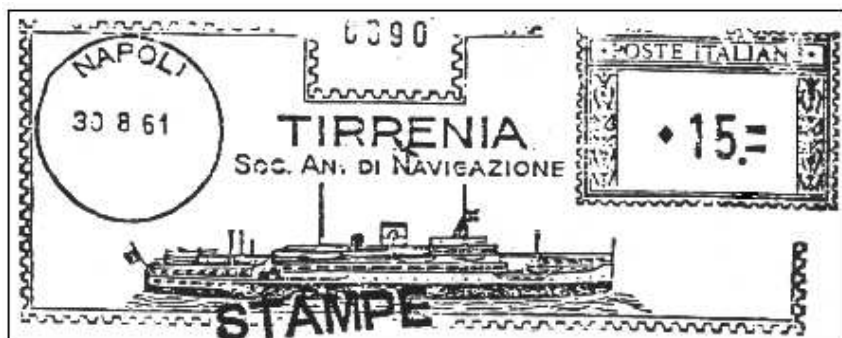

Neapel
NAV-I-N 002

Tirrenia Reederei

Citta di Genova
HB 12/22



Neapel
NAV-I-N 005

Tirrenia Reederei

5-Zeiler Text

KATALOG der Freistempel mit maritimem Bezug



Palermo
NAV-I-P 001

Tirrenia Reederei
Soc. An. di Navigazione

Citta di Genova
HB 12/22



Palermo
NAV-I-P 005

Tirrenia Reederei
Soc. P.a. di Navigazione

Citta di Genova
HB 12/22



Pallanza
NAV-I-P 002

5. Esposizione Italiana di Affrancature

Flussdampfer

KATALOG der Freistempel mit maritimem Bezug



Pavia Giov. Colombo (Gennaro Auricchio SpA) Porträt C. Kolumbus
 NAV-I-P 003 (Käsefabrikation u. -handel)



Prato Commerciale Tessile Oltremare-Prato Karavelle
 NAV-I-P 004 (Handel mit Textilien, Übersee-Prato)



Riva Trigoso Cantieri Navali Riuniti (Werft) Text
 NAV-I-R 002

KATALOG der Freistempel mit maritimem Bezug



Rom

NAV-I-R 005

AGESCI

Ital. katholische Pfadfinder-Vereinig.

stilis. Kogge



Rom

NAV-I-R 007

INSEAN

Institut für Schiffsarchitektur

Text



Rom

NAV-I-R 003

Oltremare

Alter Segler im Wappen

KATALOG der Freistempel mit maritimem Bezug



Rom

NAV-I-R 006

SIRM

Italienische Seefunk-Gesellschaft

Schiff + Radiowellen



Rom

NAV-I-R 004

Stamar S.p.A.

Dampfer



Rom

NAV-I-R 001

Weltausstellung der Thematischen Philatelie

altes Segelschiff

KATALOG der Freistempel mit maritimem Bezug



Saronno
NAV-I-S 004

Lazzaroni & Söhne
Export v. Likören, Süßwaren

Dampfsegler



Saronno
NAV-I-S 005

Lazzaroni & Söhne
(Liköre, Süßwaren)

Dampfsegler



Sasso Marconi
NAV-I-S 002

Inaugurazione Museo Marconi
Muster

Marconi + Aviso

KATALOG der Freistempel mit maritimem Bezug



Sasso Marconi
NAV-I-S 003

Inaugurazione Museo Marconi

Marconi + Aviso



Spotorno
NAV-I-S 001

6. Italienische Ausstellung der Freistempel
(Muster)

Bark *Electa*
HB 04/52



Triest
NAV-I-T 001

Adriatica

Flagge

KATALOG der Freistempel mit maritimem Bezug



Triest

A. Billitz, Schiffahrtsagentur

Text

NAV-I-T 005



Triest

Cantieri Riuniti Dell' Adriatico
(Vereinigte Werften der Adria)

1 Zeile Text

NAV-I-T 008



Triest

Cantieri Riuniti Dell' Adriatico
(Vereinigte Werften der Adria)

1 Zeile Text

NAV-I-T 006

KATALOG der Freistempel mit maritimem Bezug

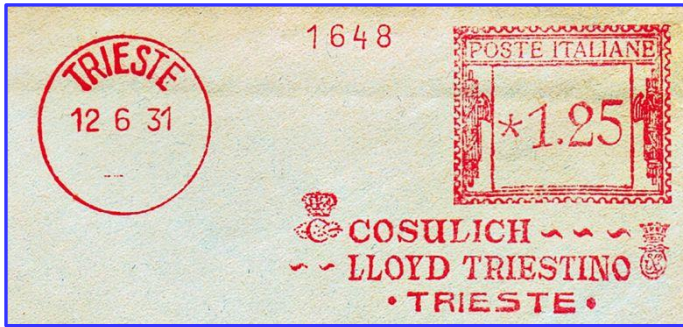

Triest

NAV-I-T 012

Cosulich Line, Lloyd Triestino

Text



Triest

NAV-I-T 002

Cosulich Line, Lloyd Triestino

Text: Dampfer *Victoria*



Triest

NAV-I-T 009

Fincantieri
(Schiffswerft)

3-Zeiler Text

KATALOG der Freistempel mit maritimem Bezug



Triest
NAV-I-T 010

Fincantieri
(Schiffswerft)

5-Zeiler Text



Triest
NAV-I-T 003

Lloyd Triestino - Italia

Krone + Anker



Triest
NAV-I-T 004

Lloyd Triestino (Reederei)

Text

KATALOG der Freistempel mit maritimem Bezug



Triest
NAV-I-T 013

Lloyd Triestino (Reederei)

Text



Triest
NAV-I-T 007

Marittima p. A.
(Internat. Transporte)

Schiffsbug + Text im Kreis



Triest
NAV-I-T 014

G.J. Marovic
Schiffahrtsagentur

Passagierschiff

KATALOG der Freistempel mit maritimem Bezug



Turin
NAV-I-T 011

A. Riva, Speditionshaus

Verkehrsmittel, Schiff



Venedig
NAV-I-V 001

Adriatica (Reederei)

Flagge



Venedig
NAV-I-V 004

Adriatica (Reederei)

Text

KATALOG der Freistempel mit maritimem Bezug



Venedig
NAV-I-V 002

C.N.O.M.V., Cantieri Navali (Schiffswerft) Text



Venedig
NAV-I-V 003

Typaldos Lines, Schiffahrtsagentur

Agenturflagge

KATALOG der Freistempel mit maritimem Bezug

Jugoslawien



Belgrad
NAV-YU-B 002

Jugoslovenska Pomorska Agencija

Kleines Schiff



Belgrad
NAV-YU-B 003

Jugosped

Verkehrsmittel, Frachter, Kran



Belgrad
NAV-YU-B 001

Siguran + Jevtin

Schlepper

KATALOG der Freistempel mit maritimem Bezug



Piran

Splošna Plovba (Werft)

Frachtschiff

NAV-YU-P 003



Portorož

Splošna Plovba (Werft)

Schiff vor Weltkugel

NAV-YU-P 002



Portorož

Splošna Plovba (Werft)

Schiff vor Weltkugel

NAV-YU-P 001



Rijeka

3. Maj (Jadranbrod)

Kräne + Schiff im Dock

NAV-YU-R 002

KATALOG der Freistempel mit maritimem Bezug



Rijeka
NAV-YU-R 003

Jugolinija
(Reederei)

stilis. Frachter



Rijeka
NAV-YU-R 001

Jugolinija
(Reederei)

stilis. Frachter

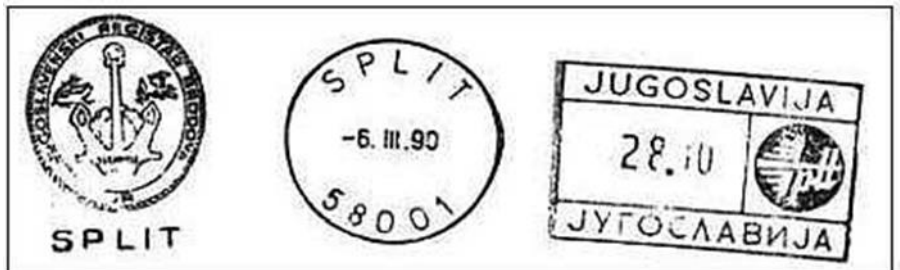

Split
NAV-YU-S 001

Jugoslawisches Register

Anker im Logo

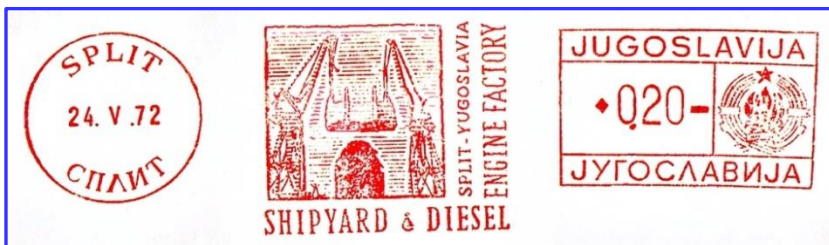

Split
NAV-YU-S 004

Shipyards & Diesel engine Factory

Werftkräne

KATALOG der Freistempel mit maritimem Bezug



Susak
NAV-YU-S 003

Jadranska Plovidba D. D.
ohne Ortsangabe

Schiffe + Anker



Susak
NAV-YU-S 002

Jadranska Plovidba D. D.

Schiffe + Anker



Zadar
NAV-YU-Z 001

Jugotanker JTP

Firmenlogo (Text)

KATALOG der Freistempel mit maritimem Bezug

Malta



Valletta
NAV-M-V 001

Malta DryDocks
(Werft)

Frachter

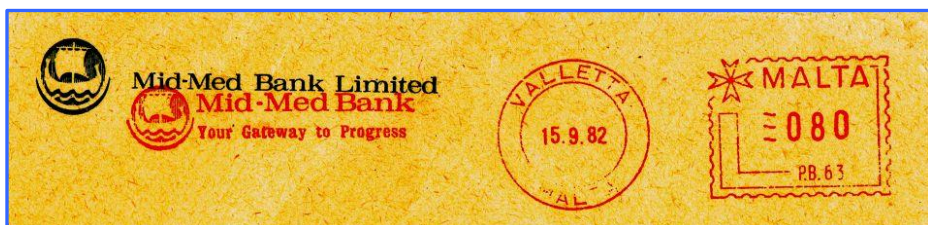

Valletta
NAV-M-V 002

Mid-Med Bank

altes Segelschiff

KATALOG der Freistempel mit maritimem Bezug

Monaco



Monaco OMM, Office Maritime Monegasque, Yachts Logo
NAV-MC-M 002

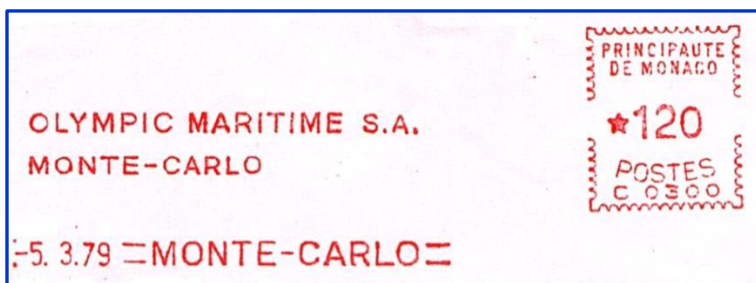

Monte Carlo Olympic Maritime Text
NAV-MC-M 003



Monte Carlo SBM Offshore Systems FPSO (ex Murex)
NAV-MC-M 001 Floating production storage and offloading HB 24/03



Monte Carlo SBM Offshore Systems FPSO
NAV-MC-M 007

KATALOG der Freistempel mit maritimem Bezug



Monte Carlo International Hydrographic Organization Anker
NAV-MC-M 004



Monte Carlo Transocean Maritime Agencies Frachter
NAV-MC-M 005



Monte Carlo Transocean Maritime Agencies Frachter
NAV-MC-M 008 Euro-Stempel



Monte Carlo Yacht Club De Monaco Steuerrad
NAV-MC-M 006